

ROZWIĄZANIA IZOLACYJNE

- ✓ Wysoka izolacyjność
- ✓ Bez ryzyka kondensacji
- ✓ Bezproblemowa instalacja

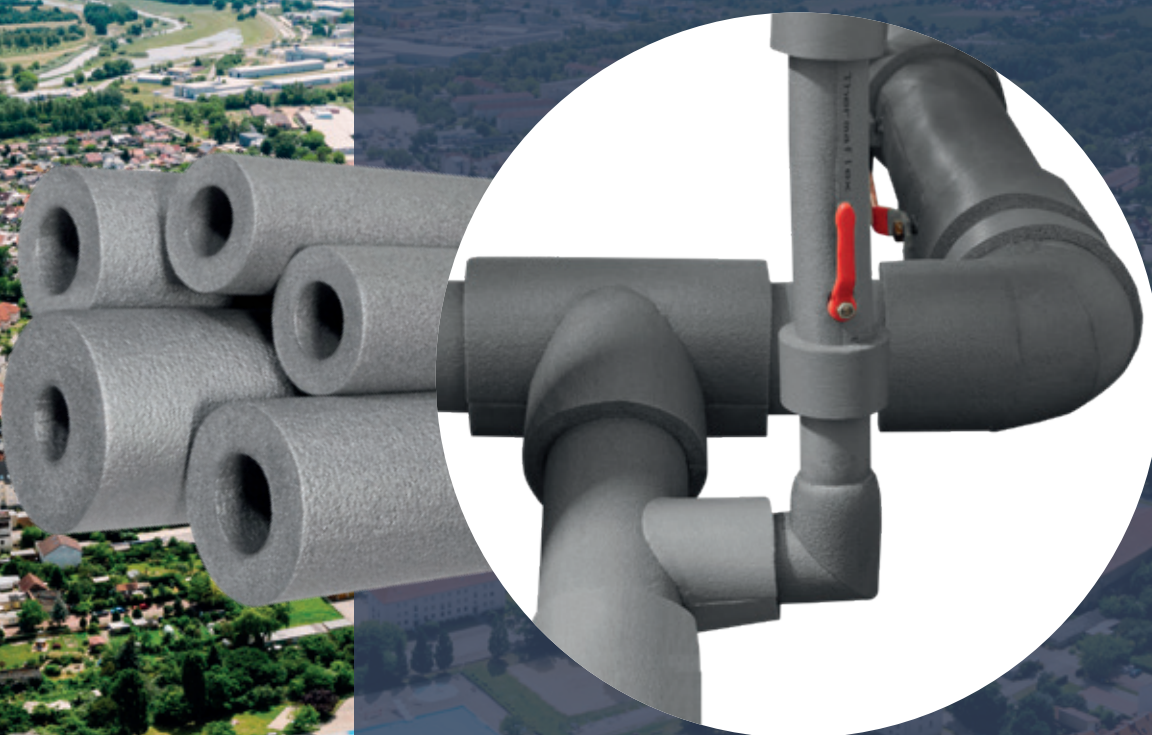

Zastrzeżenie:

Wszystkie zalecenia i informacje zawarte w tym materiale są oparte na naszej wiedzy i doświadczeniu. Specyfikacje produktów mają charakter wytycznych. Ponieważ warunki montażu i użytkowania systemów są poza naszą kontrolą, użytkownicy muszą upewnić się, że produkty są odpowiednio dopasowane do zamierzonego celu. Nie udziela się gwarancji, że użycie produktów Thermaflex nie naruszy praw należących do innych stron. Zastrzegamy sobie prawo do zmiany projektu produktu i właściwości bez powiadomienia.

SPIS TREŚCI

Materiały izolacyjne - preferowane zastosowania							
PRODUKTY	INSTALACJA						STRONA
	podtyn- kowa	grzewcza	sanitarna	chłodnicza	klimatyz./ wentyl.	solarna	
ThermaSmart® PRO							
	ThermaSmart® PRO – otuliny z nacięciem		•	•			3
	ThermaSmart® PRO – otuliny SA (samoprzylepne)		•	•			4
	ThermaSmart® PRO – otuliny bez nacięcia		•	•	•	•	5
	ThermaSmart® PRO – maty		•	•	•	•	6
	ThermaSmart® PRO – kolana, trójniki		•	•	•	•	7-8
ThermaEco							
	ThermaEco FRZ HF – otuliny		•	•		•	9
	ThermaEco FRZ – maty		•	•		•	10
	ThermaEco – kolana i trójniki		•	•		•	11-12
	ThermaEco ZZ – otuliny		•	•		•	12
Ultra M							
	Ultra M – otuliny		•	•			13
ThermaCompact IS, IS10; ThermaSmart® ENEV-Q							
	ThermaCompact IS – otuliny	•	•	•			14
	ThermaCompact IS10– otuliny	•	•	•			15
	ThermaSmart® Enev-Q - otuliny	•	•	•			15
ThermaCompact TF							
	ThermaCompact TF – otuliny		•	•			16
Izolacje PUR							
	Izolacje PUR - otuliny		•				16,18-19
	Izolacje PUR - kolana		•				17-18
Izolacje z wełny mineralnej							
	Izolacje z wełny mineralnej - otuliny		•				20

SPIS TREŚCI

Materiały izolacyjne - preferowane zastosowania							
PRODUKTY	INSTALACJA						STRONA
	podtyn- kowa	grzewcza	sanitarna	chłodnicza	klimatyz./ wentyl.	solarna	
Izolacje kauczukowe							
	Izolacje kauczukowe - otuliny			•	•	•	21-22
	Izolacje kauczukowe - maty			•	•	•	23
Izolacje solarne							
	Izolacje solarne - otuliny		•				23-24
	Izolacje solarne - maty		•				24
Powłoki specjalistyczne							
	Powłoka ALU srebrna SA		•	•	•	•	25
Płaszczki z blachy ALU							
	Płaszczki z blachy ALU		•	•	•	•	25-28
Przewody grzewcze							
	ThermaLint		•	•			29
	ThermaLint Tracing		•	•			29
	Przewody grzewcze samoregulujące		•	•			30
SpecialFoam							
	ThermaRod						31
	Profile opakowaniowe						31-32
Narzędzia i akcesoria							
	Narzędzia i akcesoria						33-35

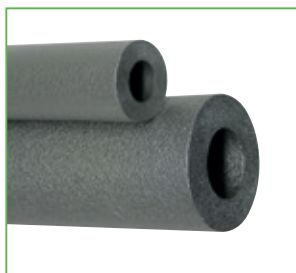

ThermaSmart® PRO

Otuliny z częściowym nacięciem

Otulina z wysokiej jakości pianki poliolefinowej w kolorze szarym, dla zastosowań sanitarno-grzewczych.

- Współczynnik przewodzenia ciepła (λ) 0,038 W/m·K przy 40°C
- Klasyfikacja SBI B_L-s1, d0
- Standardowa długość otuliny 2m (198-204cm)
- Pakowane w kartony (205x60x40cm)

Średnica rury					Grubość ścianki E = 9 mm					Grubość ścianki J = 13 mm				
Cu		Fe			Kod produktu	opis	Cena/mb	mb/kart.	Dostępność	Kod produktu	opis	Cena/mb	mb/kart.	Dostępność
DN	zewn. (mm)	cale	DN	zewn. (mm)										
10	15,0	¼	8	13,5	3000-009015-020	E-15	3,09	348	C	3000-013015-020	J-15	4,94	240	B
15	18,0	⅜	10	17,2	3000-009018-020	E-18	3,16	288	A	3000-013018-020	J-18	5,25	200	A
20	22,0	½	15	21,3	3000-009022-020	E-22	3,56	248	A	3000-013022-020	J-22	5,87	172	A
25	28,0	¾	20	26,9	3000-009028-020	E-28	3,91	188	A	3000-013028-020	J-28	6,85	134	A
32	35,0	1	25	33,7	3000-009035-020	E-35	4,79	140	A	3000-013035-020	J-35	8,35	108	A
40	42,0	1 ¼	32	42,4	3000-009042-020	E-42	5,74	110	A	3000-013042-020	J-42	9,72	90	B
	48,0	1 ½	40	48,3	3000-009048-020	E-48	6,99	84	C	3000-013048-020	J-48	11,64	70	B
50	54,0			54,0	3000-009054-020	E-54	7,73	76	B	3000-013054-020	J-54	12,90	64	A
50	57,0			57,0	3000-009057-020	E-57	8,62	76	C	3000-013057-020	J-57	14,13	58	C
		2	50	60,0	3000-009060-020	E-60	9,37	70	B	3000-013060-020	J-60	14,83	58	A
	64,0			63,5	3000-009063-020	E-63	10,19	68	C	3000-013063-020	J-63	15,52	52	B
	70,0	2 ¼		70,0						3000-013070-020	J-70	17,56	44	B
65	76,1	2 ½	65	76,1	3000-009076-020	E-76	11,40	46	B	3000-013076-020	J-76	18,00	40	A
80	88,9	3	80	88,9						3000-013089-020	J-89	22,07	32	A
		3 ½		101,6						3000-013102-020	J-102	25,67	26	C
100	108,0	3 ¾	100	108,0						3000-013108-020	J-108	26,80	24	B
100	114,0	4	100	114,3						3000-013114-020	J-114	28,67	22	A

Średnica rury					Grubość ścianki N = 20 mm					Grubość ścianki P = 25 mm					Grubość ścianki S = 30 mm				
Cu		Fe			Kod produktu	opis	Cena/mb	mb/kart.	Dostępność	Kod produktu	opis	Cena/mb	mb/kart.	Dostępność	Kod produktu	opis	Cena/mb	mb/kart.	Dostępność
DN	zewn. (mm)	cale	DN	zewn. (mm)															
10	15,0	¼	8	13,5	3000-020015-020	N-15	9,33	130	B	3000-025015-020	P-15	13,05	90	B					
15	18,0	⅜	10	17,2	3000-020018-020	N-18	9,81	118	A	3000-025018-020	P-18	13,85	90	C					
20	22,0	½	15	21,3	3000-020022-020	N-22	10,79	100	A	3000-025022-020	P-22	14,38	72	B	3000-030022-020	S-22	19,59	60	B
25	28,0	¾	20	26,9	3000-020028-020	N-28	12,20	90	A	3000-025028-020	P-28	16,38	66	C	3000-030028-020	S-28	20,13	58	B
32	35,0	1	25	33,7	3000-020035-020	N-35	14,32	66	A	3000-025035-020	P-35	18,51	54	C	3000-030035-020	S-35	24,57	46	A
40	42,0	1 ¼	32	42,4	3000-020042-020	N-42	16,21	62	A	3000-025042-020	P-42	21,12	46	B	3000-030042-020	S-42	26,78	40	A
	48,0	1 ½	40	48,3	3000-020048-020	N-48	19,63	48	B	3000-025048-020	P-48	24,25	42	C	3000-030048-020	S-48	33,59	34	C
50	54,0			54,0	3000-020054-020	N-54	21,50	46	B	3000-025054-020	P-54	26,46	38	C	3000-030054-020	S-54	37,00	28	A
50	57,0			57,0	3000-020057-020	N-57	23,73	40	C	3000-025057-020	P-57	29,57	36	C					
		2	50	60,0	3000-020060-020	N-60	24,05	40	B	3000-025060-020	P-60	30,62	34	C	3000-030060-020	S-60	40,63	26	B
	64,0			63,5	3000-020063-020	N-63	24,55	40	C	3000-025063-020	P-63	30,64	32	B	3000-030063-020	S-63	50,70	24	B
	70,0	2 ¼		70,0	3000-020070-020	N-70	28,67	34	C	3000-025070-020	P-70	54,97	28	C					
65	76,1	2 ½	65	76,1	3000-020076-020	N-76	31,20	28	B	3000-025076-020	P-76	57,66	26	B	3000-030076-020	S-76	58,49	20	A
80	88,9	3	80	88,9	3000-020089-020	N-89	52,84	24	B	3000-025089-020	P-89	76,61	20	C	3000-030089-020	S-89	78,82	18	B
		3 ½		101,6	3000-020102-020	N-102	61,71	20	C	3000-025102-020	P-102	89,23	18	C					
100	108,0	3 ¾	100	108,0	3000-020108-020	N-108	65,68	18	C	3000-025108-020	P-108	94,92	16	C					
100	114,0	4	100	114,3	3000-020114-020	N-114	69,40	18	B	3000-025114-020	P-114	100,36	14	B	3000-030114-020	S-114	101,70	10	C



ThermaSmart® PRO SA

Otuliny samoprzylepne

Otulina z wysokiej jakości pianki poliolefinowej w kolorze szarym, rozcięta z klejem po obu krawędziach.

- Współczynnik przewodzenia ciepła (λ) 0,038 W/m·K przy 40°C
- Klasyfikacja SBI B_L-s1, d0
- Standardowa długość otuliny 2m (198-204cm)
- Pakowane w kartony (205x60x40cm)

Średnica rury					Grubość ścianki E = 9 mm					Grubość ścianki J = 13 mm					Grubość ścianki N = 20 mm				
Cu		Fe			Kod produktu	opis	Cena/mb	mb/kart.	Dostępność	Kod produktu	opis	Cena/mb	mb/kart.	Dostępność	Kod produktu	opis	Cena/mb	mb/kart.	Dostępność
DN	zewn. (mm)	cale	DN	zewn. (mm)															
10	12,0	1/8	6	10,2	3000-009012-010	E-12	4,62	360	C	3000-013012-010	J-12	6,60	260	C					
10	15,0	1/4	8	13,5	3000-009015-010	E-15	4,62	348	C	3000-013015-010	J-15	7,34	240	C	3000-020015-010	N-15	11,55	130	C
15	18,0	3/8	10	17,2	3000-009018-010	E-18	4,74	288	C	3000-013018-010	J-18	7,91	200	C	3000-020018-010	N-18	12,63	118	C
20	22,0	1/2	15	21,3	3000-009022-010	E-22	5,36	248	C	3000-013022-010	J-22	8,77	172	C	3000-020022-010	N-22	13,84	100	C
25	28,0	3/4	20	26,9	3000-009028-010	E-28	5,87	188	C	3000-013028-010	J-28	10,09	134	C	3000-020028-010	N-28	15,72	90	C
32	35,0	1	25	33,7	3000-009035-010	E-35	7,20	140	C	3000-013035-010	J-35	11,42	108	C	3000-020035-010	N-35	18,54	66	C
40	42,0	1 1/4	32	42,4	3000-009042-010	E-42	8,60	110	C	3000-013042-010	J-42	13,40	90	C	3000-020042-010	N-42	20,78	62	C
	48,0	1 1/2	40	48,3	3000-009048-010	E-48	10,49	84	C	3000-013048-010	J-48	15,11	70	C	3000-020048-010	N-48	24,22	48	C
50	54,0			54,0	3000-009054-010	E-54	11,60	76	C	3000-013054-010	J-54	16,97	64	C	3000-020054-010	N-54	25,87	46	C
50	57,0			57,0						3000-013057-010	J-57	17,86	58	C					
		2	50	60,0						3000-013060-010	J-60	18,32	58	C	3000-020060-010	N-60	28,58	40	C



ThermaSmart® PRO

Otuliny z częściowym nacięciem dla rur PP i PP-R

Otulina z wysokiej jakości pianki poliolefinowej w kolorze szarym.

- Współczynnik przewodzenia ciepła (λ) 0,038 W/m·K przy 40°C
- Klasyfikacja SBI B_L-s1, d0
- Standardowa długość otuliny 2m (198-204cm)
- Pakowane w kartony (205x60x40cm)

Wymiar nominalny DN/OD	Grubość ścianki E = 9 mm					Grubość ścianki J = 13 mm				
	Kod produktu	opis	Cena/mb	mb/kart.	Dostępność	Kod produktu	opis	Cena/mb	mb/kart.	Dostępność
16	3000-009015-020	E-15-16	3,09	348	C	3000-013015-020	J-15-16	4,94	240	C
20	3000-009020-020	E-20	4,09	248	C	3000-013020-020	J-20	6,25	180	C
25	3000-009025-020	E-25-27	4,60	200	C	3000-013025-020	J-25-27	6,59	152	C
32	3000-009032-020	E-32	5,66	140	C	3000-013032-020	J-32	8,15	116	C
40	3000-009040-020	E-40	7,70	110	C	3000-013040-020	J-40	9,68	94	C
50	3000-009050-020	E-50-51	9,80	80	C	3000-013050-020	J-50-51	13,46	70	C
63	3000-009063-020	E-63-64	10,19	68	A	3000-013063-020	J-63-64	15,52	52	A
75	3000-009076-020	E-75-76	11,40	46	C	3000-013076-020	J-75-76	18,00	40	A
90						3000-013089-020	J-89-90	22,07	32	A
110						3000-013108-020	J-108-110	26,80	24	A



Wymiar nominalny DN/OD	Grubość ścianki N = 20 mm					Grubość ścianki P = 25 mm					Grubość ścianki S = 30 mm				
	Kod produktu	opis	Cena/mb	mb/kart.	Dostępność	Kod produktu	opis	Cena/mb	mb/kart.	Dostępność	Kod produktu	opis	Cena/mb	mb/kart.	Dostępność
16	3000-020015-020	N-15-16	9,33	130	A	3000-025015-020	P-15-16	13,05	90	C	3000-030015-020	S-15-16	19,61	70	C
20	3000-020020-020	N-20	11,37	108	C	3000-025020-020	P-20	15,47	76	C	3000-030020-020	S-20*	20,89	62	C
25	3000-020025-020	N-25-27	11,57	94	C	3000-025025-020	P-25-27	15,70	70	C	3000-030025-020	S-25-27*	24,70	58	C
32	3000-020032-020	N-32	16,14	68	C	3000-025032-020	P-32	21,56	56	C	3000-030032-020	S-32	28,91	46	A
40	3000-020040-020	N-40	16,72	64	C	3000-025040-020	P-40	22,74	48	C	3000-030040-020	S-40	32,16	42	C
50	3000-020050-020	N-50-51	23,34	48	C	3000-025050-020	P-50-51	30,24	40	C	3000-030050-020	S-50*	39,06	34	C
63	3000-020063-020	N-63-64	24,55	40	A	3000-025063-020	P-63-64	30,64	32	A	3000-030063-020	S-63-64	50,70	24	A
75	3000-020076-020	N-75-76	31,20	28	A	3000-025076-020	P-75-76	57,66	26	C	3000-030076-020	S-75-76	58,49	20	A
90	3000-020089-020	N-89-90	52,84	24	A	3000-025089-020	P-89-90	76,61	20	C	3000-030089-020	S-89-90	78,82	18	A
110	3000-020108-020	N-108-110	65,68	18	C	3000-025108-020	P-108-110	94,92	16	C	3000-030108-020	S-108-110	82,56	12	C



ThermaSmart® PRO Otuliny bez nacięcia

Otulina z wysokiej jakości pianki poliolefinowej w kolorze szarym, dla zastosowań chłodniczych.

- Współczynnik przewodzenia ciepła (λ) 0,038 W/m·K przy 40°C
- Klasyfikacja SBI B_L-s1, d0
- Standardowa długość otuliny 2m (198-204cm)
- Pakowane w kartony (205x60x40cm)

Średnica rury					Grubość ścianki E = 9 mm					Grubość ścianki J = 13 mm				
Cu		Fe			Kod produktu	opis	Cena/mb	mb/kart.	Dostępność	Kod produktu	opis	Cena/mb	mb/kart.	Dostępność
DN	zewn. (mm)	cale	DN	zewn. (mm)										
10	12,0	1/8	6	10,2						3000-013012-000	J-12	4,40	260	B
10	15,0	1/4	8	13,5	3000-009015-000	E-15	3,09	348	C	3000-013015-000	J-15	4,94	240	A
15	18,0	3/8	10	17,2	3000-009018-000	E-18	3,16	288	C	3000-013018-000	J-18	5,25	200	A
20	22,0	1/2	15	21,3	3000-009022-000	E-22	3,56	248	A	3000-013022-000	J-22	5,87	172	A
25	28,0	3/4	20	26,9	3000-009028-000	E-28	3,91	188	B	3000-013028-000	J-28	6,85	134	A
32	35,0	1	25	33,7	3000-009035-000	E-35	4,79	140	A	3000-013035-000	J-35	8,35	108	A
40	42,0	1 1/4	32	42,4	3000-009042-000	E-42	5,74	110	B	3000-013042-000	J-42	9,72	90	B
	48,0	1 1/2	40	48,3	3000-009048-000	E-48	6,99	84	B	3000-013048-000	J-48	11,64	70	B
50	54,0			54,0	3000-009054-000	E-54	7,73	76	C	3000-013054-000	J-54	12,90	64	A
50	57,0			57,0	3000-009057-000	E-57	8,62	76	C	3000-013057-000	J-57	14,13	58	C
		2	50	60,0	3000-009060-000	E-60	9,37	70	B	3000-013060-000	J-60	14,83	58	A
	64,0			63,5	3000-009063-000	E-63	10,19	68	C	3000-013063-000	J-63	15,52	52	B
	70,0	2 1/4		70,0						3000-013070-000	J-70	17,56	44	B
65	76,1	2 1/2	65	76,1	3000-009076-000	E-76	11,40	46	B	3000-013076-000	J-76	18,00	40	A
80	88,9	3	80	88,9						3000-013089-000	J-89	22,07	32	A
		3 1/2		101,6						3000-013102-000	J-102	25,67	26	B
100	108,0	3 3/4	100	108,0						3000-013108-000	J-108	26,80	24	A
100	114,0	4	100	114,3						3000-013114-000	J-114	28,67	22	A

ThermaSmart® PRO

Otuliny bez nacięcia

Średnica rury					Grubość ścianki N = 19 mm					Grubość ścianki P = 25 mm					Grubość ścianki S = 30 mm				
Cu		Fe			Kod produktu	opis	Cena/mb	mb/kart.	Dostępność	Kod produktu	opis	Cena/mb	mb/kart.	Dostępność	Kod produktu	opis	Cena/mb	mb/kart.	Dostępność
DN	zewn. (mm)	cale	DN	zewn. (mm)															
10	15,0	¼	8	13,5	3000-019015-000	N-15	9,33	130	A	3000-025015-000	P-15	13,05	90	A					
15	18,0	⅜	10	17,2	3000-019018-000	N-18	9,81	118	A	3000-025018-000	P-18	13,85	90	B					
20	22,0	½	15	21,3	3000-019022-000	N-22	10,79	100	A	3000-025022-000	P-22	14,38	72	A	3000-030022-000	S-22	19,59	60	C
25	28,0	¾	20	26,9	3000-019028-000	N-28	12,20	90	A	3000-025028-000	P-28	16,38	66	A	3000-030028-000	S-28	20,13	58	C
32	35,0	1	25	33,7	3000-019035-000	N-35	14,32	66	A	3000-025035-000	P-35	18,51	54	A	3000-030035-000	S-35	24,57	46	C
40	42,0	1 ¼	32	42,4	3000-019042-000	N-42	16,21	62	A	3000-025042-000	P-42	21,12	46	A	3000-030042-000	S-42	26,78	40	C
	48,0	1 ½	40	48,3	3000-019048-000	N-48	19,63	48	A	3000-025048-000	P-48	24,25	42	A	3000-030048-000	S-48	33,59	34	C
50	54,0			54,0	3000-019054-000	N-54	21,50	46	A	3000-025054-000	P-54	26,46	38	A	3000-030054-000	S-54	37,00	28	C
50	57,0			57,0	3000-019057-000	N-57	23,73	40	C	3000-025057-000	P-57	29,57	36	C					
			50	60,0	3000-019060-000	N-60	24,05	40	B	3000-025060-000	P-60	30,62	34	A	3000-030060-000	S-60	40,63	26	C
	64,0	2		63,5	3000-019063-000	N-63	24,55	40	C	3000-025063-000	P-63	30,64	32	A	3000-030063-000	S-63	50,70	24	C
	70,0			70,0	3000-019070-000	N-70	28,67	34	C	3000-025070-000	P-70	54,97	28	B					
65	76,1	2 ¼	65	76,1	3000-019076-000	N-76	31,20	28	B	3000-025076-000	P-76	57,66	26	A	3000-030076-000	S-76	58,49	20	B
80	88,9	2 ½	80	88,9	3000-019089-000	N-89	52,84	24	A	3000-025089-000	P-89	76,61	20	A	3000-030089-000	S-89	78,82	18	B
		3		101,6	3000-019102-000	N-102	61,71	20	B	3000-025102-000	P-102	89,23	18	B					
100	108,0	3 ½	100	108,0	3000-019108-000	N-108	65,68	18	C	3000-025108-000	P-108	94,92	16	B					
100	114,0	3 ¾	100	114,3	3000-019114-000	N-114	69,40	18	A	3000-025114-000	P-114	100,36	14	A	3000-030114-000	S-114	101,70	10	B



ThermaSmart® PRO

Maty

Maty izolacyjne z wysokiej jakości pianki poliolefinowej w kolorze szarym, zwijane w rolki.

- Współczynnik przewodzenia ciepła (λ) 0,038 W/m·K przy 40°C
- Klasyfikacja SBI B-s2, d0
- Szerokość rolki 100cm (99-101cm)
- Pakowane w worki foliowe

ThermaSmart® PRO – maty w długich rolkach

Kod produktu	Grubość	cena/m ²	m ² /rola	Dostępność
3200-010100-004	10 mm	47,71	104	B
3200-013100-004	13 mm	57,20	78	B
3200-019100-004	19 mm	96,33	52	B
3200-025100-004	25 mm	115,42	39	B

ThermaSmart® PRO – maty w krótkich rolkach

Kod produktu	Grubość	cena/m ²	m ² /rola	Dostępność
3200-010100-204	10 mm	66,99	10	B
3200-013100-204	13 mm	82,09	8	B
3200-019100-204	19 mm	140,49	6	B
3200-025100-204	25 mm	183,48	4	B

Maty samoprzylepne dostępne na zapytanie.



ThermaSmart® PRO kolana 2-elementowe

Gotowe kształtki wykonane z wysokiej jakości pianki poliolefinowej w postaci kolana składających się z dwóch elementów

- Współczynnik przewodzenia ciepła (λ) 0,038 W/m·K przy 40°C
- Klasyfikacja SBI B-s1, d0
- Pakowane w worki foliowe

Średnica rury					Grubość ścianki E = 9 mm				Grubość ścianki J = 13 mm				Grubość ścianki N = 20 mm			
Cu		Fe			Kod produktu	Cena/szt.	Szt./worek	Dostępność	Kod produktu	Cena/szt.	Szt./worek	Dostępność	Kod produktu	Cena/szt.	Szt./worek	Dostępność
DN	zewn. (mm)	cale	DN	zewn. (mm)												
10	15,0	¼	8	13,5	3500-009015-001	5,55	20	C	3500-013015-001	5,84	20	B				
15	18,0	⅜	10	17,2	3500-009018-001	5,62	20	A	3500-013018-001	5,90	20	A				
20	22,0	½	15	21,3	3500-009022-001	5,70	20	A	3500-013022-001	6,07	20	A	3500-020022-001	6,87	20	A
25	28,0	¾	20	26,9	3500-009028-001	5,83	20	A	3500-013028-001	6,18	20	A	3500-020028-001	7,14	20	A
32	35,0	1	25	33,7	3500-009035-001	6,01	10	A	3500-013035-001	6,60	10	A	3500-020035-001	8,12	10	A
40	42,0	1 ¼	32	42,4	3500-009042-001	6,36	10	A	3500-013042-001	6,88	10	A	3500-020042-001	8,59	10	A
	48,0	1 ½	40	48,3	3500-009048-001	6,71	10	B	3500-013048-001	7,60	10	B	3500-020048-001	9,22	10	A
50	54,0			54,0	3500-009054-001	6,85	10	A	3500-013054-001	7,92	10	A	3500-020054-001	9,51	10	B
	60,0			59,5	3500-009060-001	7,50	10	A	3500-013060-001	8,15	5	A	3500-020060-001	9,85	5	B
	64			63,5	3500-009063-001	8,00	10	B	3500-013063-001	8,25	5	A	3500-020063-001	10,20	5	A



ThermaSmart® PRO kolana 3-elementowe

Gotowe kształtki wykonane z wysokiej jakości pianki poliolefinowej w postaci kolana składających się z trzech elementów

- Współczynnik przewodzenia ciepła (λ) 0,038 W/m·K przy 40°C
- Klasyfikacja SBI B-s1, d0
- Pakowane w worki foliowe

Średnica rury					Grubość ścianki E = 9 mm				Grubość ścianki J = 13 mm				Grubość ścianki N = 20 mm			
Cu		Fe			Kod produktu	Cena/szt.	Szt./worek	Dostępność	Kod produktu	Cena/szt.	Szt./worek	Dostępność	Kod produktu	Cena/szt.	Szt./worek	Dostępność
DN	zewn. (mm)	cale	DN	zewn. (mm)												
10	15,0	¼	8	13,5	3500-009015-031	5,57	20	C	3500-013015-031	5,92	20	B				
15	18,0	⅜	10	17,2	3500-009018-031	5,66	20	A	3500-013018-031	5,98	20	A				
20	22,0	½	15	21,3	3500-009022-031	5,70	20	A	3500-013022-031	6,07	20	A	3500-020022-031	6,87	20	A
25	28,0	¾	20	26,9	3500-009028-031	5,91	20	A	3500-013028-031	6,36	20	A	3500-020028-031	7,63	20	A
32	35,0	1	25	33,7	3500-009035-031	6,16	10	A	3500-013035-031	6,60	10	A	3500-020035-031	8,12	10	A
40	42,0	1 ¼	32	42,4	3500-009042-031	6,36	10	A	3500-013042-031	7,29	10	A	3500-020042-031	8,59	10	A
	48,0	1 ½	40	48,3	3500-009048-031	7,07	10	B	3500-013048-031	7,60	10	B	3500-020048-031	9,22	10	A
50	54,0			54,0	3500-009054-031	7,23	10	A	3500-013054-031	7,92	10	A	3500-020054-031	11,28	10	B
	60,0			59,5	3500-009060-031	7,50	10	A	3500-013060-031	8,15	5	A	3500-020060-031	11,77	5	B
	64			63,5	3500-009063-031	8,00	10	B	3500-013063-031	8,25	5	A	3500-020063-031	12,25	5	A



ThermaSmart® PRO kolana 4-elementowe

Gotowe kształtki wykonane z wysokiej jakości pianki poliolefinowej w postaci kolana składających się z czterech elementów

- Współczynnik przewodzenia ciepła (λ) 0,038 W/m·K przy 40°C
- Klasyfikacja SBI B-s1, d0
- Pakowane w worki foliowe

Średnica rury					Grubość ścianki E = 9 mm				Grubość ścianki J = 13 mm				Grubość ścianki N = 20 mm			
Cu		Fe			Kod produktu	Cena/szt.	Szt./worek	Dostępność	Kod produktu	Cena/szt.	Szt./worek	Dostępność	Kod produktu	Cena/szt.	Szt./worek	Dostępność
DN	zewn. (mm)	cale	DN	zewn. (mm)												
10	15,0	¼	8	13,5	3500-009015-041	5,57	20	C	3500-013015-041	5,92	20	B				
15	18,0	⅜	10	17,2	3500-009018-041	5,66	20	A	3500-013018-041	5,98	20	A				
20	22,0	½	15	21,3	3500-009022-041	5,70	20	A	3500-013022-041	6,07	20	A	3500-020022-041	6,87	20	A
25	28,0	¾	20	26,9	3500-009028-041	5,91	20	A	3500-013028-041	6,36	20	A	3500-020028-041	7,63	20	A
32	35,0	1	25	33,7	3500-009035-041	6,16	10	A	3500-013035-041	6,60	10	A	3500-020035-041	8,12	10	A
40	42,0	1 ¼	32	42,4	3500-009042-041	6,36	10	A	3500-013042-041	7,29	10	A	3500-020042-041	8,59	10	A
	48,0	1 ½	40	48,3	3500-009048-041	7,07	10	B	3500-013048-041	7,60	10	B	3500-020048-041	9,22	10	A
50	54,0			54,0	3500-009054-041	7,23	10	A	3500-013054-041	7,92	10	A	3500-020054-041	11,28	10	B
	60,0			59,5	3500-009060-041	7,50	10	A	3500-013060-041	8,15	5	A	3500-020060-041	11,77	5	B
	64			63,5	3500-009063-041	8,00	10	B	3500-013063-041	8,25	5	A	3500-020063-041	12,25	5	A



ThermaSmart® PRO trójniki

Gotowe kształtki wykonane z wysokiej jakości pianki poliolefinowej w postaci trójników

- Współczynnik przewodzenia ciepła (λ) 0,038 W/m·K przy 40°C
- Klasyfikacja SBI B-s1, d0
- Pakowane w worki foliowe

Średnica rury					Grubość ścianki E = 9 mm				Grubość ścianki J = 13 mm				Grubość ścianki N = 20 mm			
Cu		Fe			Kod produktu	Cena/szt.	Szt./worek	Dostępność	Kod produktu	Cena/szt.	Szt./worek	Dostępność	Kod produktu	Cena/szt.	Szt./worek	Dostępność
DN	zewn. (mm)	cale	DN	zewn. (mm)												
10	15,0	¼	8	13,5	3500-009015-301	8,35	20	C	3500-013015-301	8,92	20	B				
15	18,0	⅜	10	17,2	3500-009018-301	8,41	20	A	3500-013018-301	9,00	20	A				
20	22,0	½	15	21,3	3500-009022-301	8,54	20	A	3500-013022-301	9,14	20	A	3500-020022-301	9,98	20	A
25	28,0	¾	20	26,9	3500-009028-301	8,72	20	A	3500-013028-301	9,33	20	A	3500-020028-301	10,31	20	A
32	35,0	1	25	33,7	3500-009035-301	8,86	10	A	3500-013035-301	9,62	10	A	3500-020035-301	10,81	10	A
40	42,0	1 ¼	32	42,4	3500-009042-301	9,05	10	A	3500-013042-301	9,98	10	A	3500-020042-301	12,64	10	A
	48,0	1 ½	40	48,3	3500-009048-301	9,43	10	B	3500-013048-301	10,30	10	B	3500-020048-301	13,56	10	A
50	54,0			54,0	3500-009054-301	9,94	10	A	3500-013054-301	10,61	10	A	3500-020054-301	13,97	10	B
	60,0			59,5	3500-009060-301	10,20	10	A	3500-013060-301	12,03	5	A	3500-020060-301	14,47	5	B
	64			63,5	3500-009063-301	10,70	10	B	3500-013063-301	12,18	5	A	3500-020063-301	14,94	5	A



ThermaEco FRZ HF

Otulina z częściowym nacięciem

Otulina z wysokiej jakości pianki PE w kolorze szarym.

- Współczynnik przewodzenia ciepła (λ) 0,040 W/m·K przy 40°C
- Klasa reakcji na ogień E_L
- Standardowa długość otuliny 2m (198-204cm)
- Pakowane w kartony (205x60x40cm)

Średnica rury					Grubość ścianki C = 6 mm					Grubość ścianki E = 9 mm				
Cu		Fe			Kod produktu	opis	Cena/ mb	mb/ kart.	Dostępność	Kod produktu	opis	Cena/ mb	mb/ kart.	Dostępność
DN	zewn. (mm)	cale	DN	zewn. (mm)										
10	12,0	1/8	6	10,2						3026-009012-020	E-12*	2,43	360	C
10	15,0	1/4	8	13,5	3026-006015-020	C-15	1,78	440	A	3026-009015-020	E-15	2,62	348	A
15	18,0	3/8	10	17,2	3026-006018-020	C-18	2,05	360	A	3026-009018-020	E-18	2,66	288	A
20	22,0	1/2	15	21,3	3026-006022-020	C-22	2,34	300	A	3026-009022-020	E-22	3,02	248	A
25	28,0	3/4	20	26,9	3026-006028-020	C-28	2,90	220	A	3026-009028-020	E-28	3,32	188	A
32	35,0	1	25	33,7	3026-006035-020	C-35	3,40	160	A	3026-009035-020	E-35	4,07	140	A
40	42,0	1 1/4	32	42,4						3026-009042-020	E-42	4,87	110	A
	48,0	1 1/2	40	48,3						3026-009048-020	E-48	5,93	84	A
50	54,0			54,0						3026-009054-020	E-54	6,57	76	A
50	57,0			57,0						3026-009057-020	E-57	7,32	76	B
		2	50	60,0						3026-009060-020	E-60	7,98	70	A
	64,0			63,5						3026-009063-020	E-63	8,66	68	A
	70,0	2 1/4		70,0										
65	76,1	2 1/2	65	76,1						3026-009076-020	E-76	9,67	46	A

Średnica rury					Grubość ścianki J = 13 mm					Grubość ścianki N = 20 mm				
Cu		Fe			Kod produktu	opis	Cena/ mb	mb/ kart.	Dostępność	Kod produktu	opis	Cena/ mb	mb/ kart.	Dostępność
DN	zewn. (mm)	cale	DN	zewn. (mm)										
10	15,0	1/4	8	13,5	3026-013015-020	J-15	4,21	240	B	3026-020015-020	N-15	7,94	130	A
15	18,0	3/8	10	17,2	3026-013018-020	J-18	4,47	200	A	3026-020018-020	N-18	8,34	118	A
20	22,0	1/2	15	21,3	3026-013022-020	J-22	5,01	172	A	3026-020022-020	N-22	9,16	100	A
25	28,0	3/4	20	26,9	3026-013028-020	J-28	5,83	134	A	3026-020028-020	N-28	10,35	90	A
32	35,0	1	25	33,7	3026-013035-020	J-35	7,09	108	A	3026-020035-020	N-35	12,14	66	A
40	42,0	1 1/4	32	42,4	3026-013042-020	J-42	8,24	90	A	3026-020042-020	N-42	13,77	62	A
	48,0	1 1/2	40	48,3	3026-013048-020	J-48	9,88	70	A	3026-020048-020	N-48	16,68	48	A
50	54,0			54,0	3026-013054-020	J-54	10,98	64	A	3026-020054-020	N-54	18,26	46	A
50	57,0			57,0	3026-013057-020	J-57	12,01	58	C	3026-020057-020	N-57	20,16	40	B
		2	50	60,0	3026-013060-020	J-60	12,58	58	A	3026-020060-020	N-60	20,43	40	A
	64,0			63,5	3026-013063-020	J-63	13,17	52	A	3026-020063-020	N-63	20,87	40	A
	70,0	2 1/4		70,0	3026-013070-020	J-70	14,92	44	C	3026-020070-020	N-70	24,35	34	B
65	76,1	2 1/2	65	76,1	3026-013076-020	J-76	15,27	40	A	3026-020076-020	N-76	26,49	28	A
80	88,9	3	80	88,9	3026-013089-020	J-89	18,75	32	A	3026-020089-020	N-89	44,87	24	A
		3 1/2		101,6	3026-013102-020	J-102	21,81	26	B	3026-020102-020	N-102	52,40	20	C
100	108,0	3 3/4	100	108,0	3026-013108-020	J-108	22,77	24	A	3026-020108-020	N-108	55,79	18	A
100	114,0	4	100	114,3	3026-013114-020	J-114	24,35	22	A	3026-020114-020	N-114	58,94	18	A

* Minimalne zamówienie 16 kartonów

ThermaEco FRZ HF

Otuliny z częściowym nacięciem

Średnica rury					Grubość ścianki P = 25 mm					Grubość ścianki S = 30 mm				
Cu		Fe			Kod produktu	opis	Cena/mb	mb/kart.	Dostępność	Kod produktu	opis	Cena/mb	mb/kart.	Dostępność
DN	zewn. (mm)	cale	DN	zewn. (mm)										
10	15,0	¼	8	13,5	3026-027015-020	P-15	11,07	90	C					
15	18,0	⅜	10	17,2	3026-025018-020	P-18	11,76	90	B					
20	22,0	½	15	21,3	3026-025022-020	P-22	12,21	72	B	3026-030022-020	S-22	16,65	60	B
25	28,0	¾	20	26,9	3026-025028-020	P-28	13,92	66	A	3026-030028-020	S-28	17,08	58	A
32	35,0	1	25	33,7	3026-025035-020	P-35	15,72	54	A	3026-030035-020	S-35	20,87	46	A
40	42,0	1 ¼	32	42,4	3026-025042-020	P-42	17,93	46	A	3026-030042-020	S-42	22,74	40	A
	48,0	1 ½	40	48,3	3026-025048-020	P-48	20,60	42	B	3026-030048-020	S-48	28,55	34	A
50	54,0			54,0	3026-025054-020	P-54	22,46	38	A	3026-030054-020	S-54	31,43	28	A
50	57,0			57,0	3026-025057-020	P-57	25,13	36	C					
		2	50	60,0	3026-025060-020	P-60	26,01	34	A	3026-030060-020	S-60	34,52	26	A
				63,5	3026-025063-020	P-63	26,03	32	B	3026-030063-020	S-63	43,05	24	A
		2 ¼		70,0	3026-025070-020	P-70	46,71	28	C					
65	76,1	2 ½	65	76,1	3026-025076-020	P-76	48,97	26	B	3026-030076-020	S-76	49,68	20	A
80	88,9	3	80	88,9	3026-025089-020	P-89	65,07	20	B	3026-030089-020	S-89	66,95	18	A
		3 ½		101,6	3026-025102-020	P-102	75,79	18	C					
100	108,0	3 ¾	100	108,0	3026-025108-020	P-108	80,64	16	B					
100	114,0	4	100	114,3	3026-025114-020	P-114	85,24	14	B	3026-030114-020	S-114	86,39	10	A



ThermaEco FRZ Maty

Maty izolacyjne z pianki PE w kolorze szarym, zwijane w rolki.

- Szerokość rolki 100cm (99-101cm)
- Pakowane w worki foliowe

ThermaEco FRZ – maty standard

Kod produktu	Grubość	Cena/m ²	m ² /rola	Dostępność
3299-005100-000	5 mm	30,88	200	A
3299-010100-000	10 mm	61,73	70	A
3299-013100-000	13 mm	77,21	60	A
3299-020100-000	20 mm	142,09	35	A
3299-025100-000	25 mm	172,94	30	A
3299-030100-000	30 mm	222,30	25	A

ThermaEco FRZ – maty samoprzylepne

Kod produktu	Grubość	Cena/m ²	m ² /rola	Dostępność
3299-005100-100	5 mm SA	61,88	200	C
3299-010100-100	10 mm SA	92,68	70	C
3299-013100-100	13 mm SA	108,21	60	C
3299-020100-100	20 mm SA	173,06	35	C
3299-025100-100	25 mm SA	203,93	30	C
3299-030100-100	30 mm SA	253,28	25	C



ThermEco FRZ Kolanka PE

Gotowe kształtki wykonane z wysokiej jakości pianki PE. Przyspieszają i ułatwiają montaż nawet na najbardziej trudnych odcinkach instalacji.

- Sprzedaż na sztuki
- Pakowane w kartony o wymiarach: 39x57x13cm (gr. 9mm – śr. 12-25mm), 39x57x26cm (pozostałe wymiary).
- Inne rozmiary na zapytanie

Średnica rury					Grubość ścianki E = 9 mm			
Cu		Fe			Kod produktu	Cena/szt.	szt./kart.	Dostępność
DN	zewn. (mm)	cale	DN	zewn. (mm)				
10	15,0	¼	8	13,5	3520-009015-032	3,42	200	B
15	18,0	⅜	10	17,2	3520-009018-032	3,67	200	B
20	22,0	½	15	21,3	3520-009022-032	4,23	140	B
25	28,0	¾	20	26,9	3520-009028-032	4,77	90	B
32	35,0	1	25	33,7	3520-009035-032	5,63	140	B
40	42,0	1 ¼	32	42,4	3520-009042-032	6,41	100	B
	48,0	1 ½	40	48,3	3520-009048-032	7,47	60	B
	64,0			63,5	3520-009063-032	9,81	35	B
65	76,1	2 ½	65	76,1	3520-009076-032	11,80	20	B

Średnica rury					Grubość ścianki J = 13 mm				Grubość ścianki N = 20 mm			
Cu		Fe			Kod produktu	Cena	szt./kart.	Dostępność	Kod produktu	Cena	szt./kart.	Dostępność
DN	zewn. (mm)	cale	DN	zewn. (mm)								
10	15,0	¼	8	13,5	3526-013015-042	4,31	130	B	3526-020015-042	5,89	60	B
15	18,0	⅜	10	17,2	3526-013018-042	4,58	110	B	3526-020018-042	6,06	60	B
20	22,0	½	15	21,3	3526-013022-042	4,90	90	B	3526-020022-042	6,53	50	B
25	28,0	¾	20	26,9	3526-013028-042	5,40	70	B	3526-020028-042	7,68	40	B
32	35,0	1	25	33,7	3526-013035-042	7,51	120	B	3526-020035-042	9,14	40	B
40	42,0	1 ¼	32	42,4	3526-013042-042	8,28	90	B	3526-020042-042	10,60	30	B
	48,0	1 ½	40	48,3	3526-013048-042	9,34	50	B	3526-020048-042	12,08	24	B
	60,0			59,5	3526-013060-042	14,10	30	B	3526-020060-042	14,04	20	B



ThermEco FRZ

Trójniki PE

Gotowe kształtki wykonane z wysokiej jakości pianki PE. Przyspieszają i ułatwiają montaż nawet na najbardziej trudnych odcinkach instalacji.

- Sprzedaż na sztuki
- Pakowane w kartony o wymiarach: 39x57x13cm (gr. 9mm – śr. 12-25mm), 39x57x26cm (pozostałe wymiary).
- Inne rozmiary na zapytanie

Średnica rury					Grubość ścianki J = 13 mm					Grubość ścianki N = 20 mm				
Cu		Fe			Kod produktu	opis	Cena	szt./kart.	Dostępność	Kod produktu	opis	Cena	szt./kart.	Dostępność
DN	zewn. (mm)	inch	DN	zewn. (mm)										
10	15,0	¼	8	13,5	3526-013015-302	T 15/13	6,81	120	B	3526-020015-302	T 15/20	8,50	60	B
15	18,0	⅜	10	17,2	3526-013018-302	T 18/13	6,86	100	B	3526-020018-302	T 18/20	8,65	60	B
20	22,0	½	15	21,3	3526-013022-302	T 22/13	7,32	80	B	3526-020022-302	T 22/20	9,47	48	B
25	28,0	¾	20	26,9	3526-013028-302	T 28/13	8,17	60	B	3526-020028-302	T 28/20	11,09	36	B
32	35,0	1	25	33,7	3526-013035-302	T 35/13	10,97	120	B	3526-020035-302	T 35/20	12,90	35	B
40	42,0	1 ¼	32	42,4	3526-013042-302	T 42/13	12,32	90	B	3526-020042-302	T 42/20	15,00	25	B
	48,0	1 ½	40	48,3	3526-013048-302	T 48/13	14,00	50	B	3526-020048-302	T 48/20	16,97	20	B
	60,0			59,5	3526-013060-302	T 60/13	15,23	30	B	3526-020060-302	T 60/20	20,24	16	B



ThermaEco ZZ

Otuliny z częściowym nacięciem

Otulina z pianki PE w kolorze szarym.

- Współczynnik przewodzenia ciepła (λ) 0,042 W/m·K przy 40°C
- Klasa reakcji na ogień E_L
- Standardowa długość otuliny 2m (198-204cm)
- Pakowane w kartony (205x60x40cm)

Średnica rury					Grubość ścianki E = 9 mm				
Cu		Fe			Kod produktu	opis	Cena/mb	mb/kart.	Dostępność
DN	zewn. (mm)	cale	DN	zewn. (mm)					
10	12			10,2	3020-009012-020	E-12*	1,33	360	B
10	15	¼	8	13,5	3020-009015-020	E-15	1,35	348	A
15	18	⅜	10	17,2	3020-009018-020	E-18	1,40	288	A
				20	3020-009020-020	E-20	1,58	248	B
20	22	½	15	21,3	3020-009022-020	E-22	1,58	248	A
				25	3020-009025-020	E-25	1,85	188	A
25	28	¾	20	26,9	3020-009028-020	E-28	1,94	188	A
				32	3020-009032-020	E-32	2,27	140	B
32	35	1	25	33,7	3020-009035-020	E-35	2,34	140	A
40	42	1 ¼	32	42,4	3020-009042-020	E-42	2,90	110	A
	48	1 ½	40	48,3	3020-009048-020	E-48	3,48	84	A
50	54			54	3020-009054-020	E-54	4,03	76	A
	60	2	50	60	3020-009060-020	E-60	4,52	70	A
	64			63,5	3020-009063-020	E-63	5,16	68	A
65	76,1	2 ½	65	76,1	3020-009076-020	E-76	6,07	46	A

* Minimalne zamówienie 16 kartonów



Ultra M Otuliny z zamkiem zatrzaskowym

Otulina z wysokiej jakości pianki PE w kolorze szarym, laminowana warstwą zewnętrzną, którą stanowi wzmocniony radełkowany polietylen.

- Współczynnik przewodzenia ciepła (λ) 0,040 W/m·K przy 40°C
- Klasa reakcji na ogień E_L
- Standardowa długość otuliny 2m (198-204cm)
- Pakowane w kartony (205x60x40cm)

Średnica rury								Izolacja rury					
Cu		Fe		Plastik				Grubość ścianki	Kod produktu	opis	Cena/mb	mb/kart.	Dostępność
DN	zewn. (mm)	cale	DN	zewn. (mm)	cale	DN	zewn. (mm)						
10	12,0	1/8	6	10,2				D = 7,5 mm	3010-007012-130	D-12	19,39	170	C
10	15,0	1/4	8	13,5					3010-007015-030	D-15	19,99	320	C
15	18,0	3/8	10	17,2	3/8	10	16		3010-007018-030	D-18	21,98	140	A
20	22,0	1/2	15	21,3				E = 10 mm	3010-009022-030	E-22	23,25	190	A
25	28,0	3/4	20	26,9					3010-009028-030	E-28	24,44	170	A
32	35,0	1	25	33,7					3010-009035-030	E-35	28,02	120	A
40	42,0	1 1/4	32	42,4	1 1/4	32	40		3010-009042-030	E-42	34,79	100	B
	45,0								3010-009045-030	E-45	37,80	46	C
	48,0	1 1/2	40	48,3					3010-009048-030	E-48	37,11	90	C
	51,0								3010-009051-130	E-51	43,25	42	B
50	54,0			54,0	1 1/2	40	50		3010-009054-130	E-54	43,25	42	B
50	57,0			57,0				J = 13 mm	3010-013057-030	J-57	45,48	54	C
		2	50	60,0					3010-013060-030	J-60	52,27	54	C
	64,0			63,5	2	50	63		3010-013064-030	J-64	55,58	54	B
	70,0	2 1/4		70,0					3010-013070-030	J-70	59,52	40	C
65	76,1	2 1/2	65	76,1	2 1/2	65	75		3010-013076-030	J-76	63,04	40	B
80	88,9	3	80	88,9	3	80	90		3010-013089-030	J-89	67,91	30	A
		3 1/2		101,6					3010-013102-030	J-102	78,04	24	C
100	108,0	3 3/4	100	108,0					3010-013108-030	J-108	78,92	24	C
100	114,0	4	100	114,3	4	100	100		3010-013114-030	J-114	83,41	24	C
125	133,0			133,0					3010-013133-030	J-133	98,25	18	B



ThermaCompact IS

Otuliny laminowane folią PE

Otulina z wysokiej jakości pianki PE w kolorze szarym, laminowana folią PE w kolorze czerwonym i niebieskim.

- Współczynnik przewodzenia ciepła (λ) 0,040 W/m·K przy 40°C
- Klasa reakcji na ogień E_L
- Standardowa długość otuliny 2m (198-204 cm)
- Pakowane w kartony (205x30x40 cm)

Średnica rury					Grubość ścianki C = 6 mm				Grubość ścianki C = 6 mm (niebieskie)					
Cu		Fe			Kod Produktu	opis	Cena/mb	mb/kart.	opis	Kod Produktu	opis	Cena/mb	mb/kart.	Dostępność
DN	zewn. (mm)	cale	DN	zewn. (mm)										
10	15,0	¼	8	13,5	3030-006015-400	C-15	1,85	240	A	3030-006015-401	C-15	1,85	240	B
15	18,0	⅜	10	17,2	3030-006018-400	C-18	2,10	200	A	3030-006018-401	C-18	2,10	200	A
20	22,0	½	15	21,3	3030-006022-400	C-22	2,39	160	A	3030-006022-401	C-22	2,39	160	A
25	28,0	¾	20	26,9	3030-006028-400	C-28	2,99	108	A	3030-006028-401	C-28	2,99	108	A
32	35,0	1	25	33,7	3030-006035-400	C-35	3,56	88	A	3030-006035-401	C-35	3,56	88	B

Średnica rury					Grubość ścianki E = 9 mm				Grubość ścianki E = 9 mm (niebieskie)					
Cu		Fe			Kod Produktu	opis	Cena/mb	mb/kart.	opis	Kod Produktu	opis	Cena/mb	mb/kart.	Dostępność
DN	zewn. (mm)	cale	DN	zewn. (mm)										
10	15,0	¼	8	13,5	3030-009015-400	E-15	2,60	148	A	3030-009015-401	E-15	2,60	148	B
15	18,0	⅜	10	17,2	3030-009018-400	E-18	2,76	128	A	3030-009018-401	E-18	2,76	128	A
20	22,0	½	15	21,3	3030-009022-400	E-22	3,02	112	A	3030-009022-401	E-22	3,02	112	A
25	28,0	¾	20	26,9	3030-009028-400	E-28	3,32	88	A	3030-009028-401	E-28	3,32	88	A
32	35,0	1	25	33,7	3030-009035-400	E-35	4,14	70	A	3030-009035-401	E-35	4,14	70	B
40	42,0	1 ¼	32	42,4	3030-009042-400	E-42	4,91	52	A	3030-009042-401	E-42	4,91	52	B

Średnica rury					Grubość ścianki J = 13 mm				Grubość ścianki N = 20 mm					
Cu		Fe			Kod Produktu	opis	Cena/mb	mb/kart.	opis	Kod Produktu	opis	Cena/mb	mb/kart.	Dostępność
DN	zewn. (mm)	cale	DN	zewn. (mm)										
10	15,0	¼	8	13,5	3030-013015-400	J-15	4,16	108	C					
15	18,0	⅜	10	17,2	3030-013018-400	J-18	4,47	100	A	3030-020018-400	N-18	8,05	54	A
20	22,0	½	15	21,3	3030-013022-400	J-22	4,93	88	A	3030-020022-400	N-22	8,81	52	B
25	28,0	¾	20	26,9	3030-013028-400	J-28	5,83	64	A	3030-020028-400	N-28	10,17	40	B
32	35,0	1	25	33,7	3030-013035-400	J-35	7,09	50	B	3030-020035-400	N-35	11,66	38	B
40	42,0	1 ¼	32	42,4	3030-013042-400	J-42	8,08	42	B	3030-020042-400	N-42	13,86	30	B

Średnica rury					Grubość ścianki P = 25 mm					
Cu		Fe			Kod Produktu	opis	Cena/mb	mb/kart.	Dostępność	
DN	zewn. (mm)	cale	DN	zewn. (mm)						
10	15,0	¼	8	13,5	3030-025015-400	P-15	13,06	40	C	
15	18,0	⅜	10	17,2	3030-025018-400	P-18	12,54	40	B	
20	22,0	½	15	21,3	3030-025022-400	P-22	13,56	36	B	
25	28,0	¾	20	26,9	3030-025028-400	P-28	14,42	30	B	
32	35,0	1	25	33,7	3030-025035-400	P-35	16,32	24	C	
40	42,0	1 ¼	32	42,4	3030-025042-400	P-42	18,16	24	C	



ThermaCompact IS10

Otuliny laminowane folią PE

Otulina z wysokiej jakości pianki PE w kolorze szarym, laminowana folią PE w kolorze czerwonym i niebieskim, zwijana w 10m krążki.

- Współczynnik przewodzenia ciepła (λ) 0,040 W/m·K przy 40°C
- Klasa reakcji na ogień E_L
- Standardowa długość otuliny 10m (998-1004cm)
- Pakowane w kartony (105x60x40cm)

Średnica rury					Grubość ścianki C = 6mm (czerwone)					Grubość ścianki C = 6mm (niebieskie)				
Cu		Fe			Kod produktu	opis	Cena/mb	mb/kart.	Dostępność	Kod produktu	opis	Cena/mb	mb/kart.	Dostępność
DN	zewn. (mm)	cale	DN	zewn. (mm)										
10	15,0	¼	8	13,5	3130-006015-200	C-15	1,87	370	A	3130-006015-201	C-15	1,87	370	A
15	18,0	⅜	10	17,2	3130-006018-200	C-18	2,16	330	A	3130-006018-201	C-18	2,16	330	A
20	22,0	½	15	21,3	3130-006022-200	C-22	2,47	280	A	3130-006022-201	C-22	2,47	280	A
25	28,0	¾	20	26,9	3130-006028-200	C-28	3,05	250	A	3130-006028-201	C-28	3,05	250	A
32	35,0	1	25	33,7	3130-006035-200	C-35	3,60	190	A	3130-006035-201	C-35	3,60	190	A



ThermaSmart® ENEV-Q

Otuliny laminowane folią PE

Otulina z wysokiej jakości pianki PE w kolorze szarym, laminowana folią PE w kolorze żółtym. Do stosowania w instalacjach podłogowych.

- Współczynnik przewodzenia ciepła (λ) 0,040 W/m·K przy 40°C
- Klasa reakcji na ogień E_L
- Standardowa długość otuliny 1,5m (149-153cm)
- Pakowane w kartony (157x40x30cm)

Średnica rury					Grubość ścianki C = 6 mm					Grubość ścianki N = 20 mm				
Cu		Fe			Kod Produktu	opis	Cena/mb	mb/kart.	Dostępność	Kod Produktu	opis	Cena/mb	mb/kart.	Dostępność
DN	zewn. (mm)	cale	DN	zewn. (mm)										
10	15,0	¼	8	13,5	3009-006015-518	C-15	3,79	150	B	3009-020015-518	N-15	6,43	84	B
15	18,0	8	10	17,2	3009-006018-518	C-18	4,25	126	B	3009-020018-518	N-18	7,15	72	B
20	22,0	½	15	21,3	3009-006022-518	C-22	5,04	90	B	3009-020022-518	N-22	8,29	66	B
25	28,0	¾	20	26,9	3009-006028-518	C-28	6,69	69	B	3009-020028-518	N-28	10,17	51	B
32	35,0	1	25	33,7	3009-006035-518	C-35	8,74	51	B					

Średnica rury					Grubość ścianki S = 30 mm					Grubość ścianki W = 40 mm				
Cu		Fe			Kod Produktu	opis	Cena/mb	mb/kart.	Dostępność	Kod Produktu	opis	Cena/mb	mb/kart.	Dostępność
DN	zewn. (mm)	cale	DN	zewn. (mm)										
32	35,0	1	25	33,7	3009-030035-518	S-35	16,32	30	B					
40	42,0	1 ¼	32	42,4						3009-040042-518	W-42	26,05	21	B



ThermaCompact TF

Otuliny laminowane folią PE

Otulina z wysokiej jakości pianki PE, laminowana folią PE w kolorze czerwonym, zwijana w 10m kręgi. Zabezpieczenie rur kanalizacyjnych, tłumienie hałasu przesyłanego w instalacjach.

- Klasa reakcji na ogień E_L
- Standardowa długość otuliny 10m (998-1004cm)
- Pakowane w kartony (105x30x40cm)

Średnica rury			Średnica otuliny	Grubość ścianki C = 4 mm						Grubość ścianki E = 9 mm					
SML	HT	DN	zew. (mm)	Kod produktu	opis	Cena/mb	mb/kart.	Dostępność	Kod produktu	opis	Cena/mb	mb/kart..	Dostępność		
58	53,8	50	61-62	3920-004050-000	B-50	4,64	110	A	3920-009050-000	E-50	12,96	40	A		
		60	70-72	3920-004060-000	B-60	5,01	100	A							
78	78,8	70	88-89	3920-004070-000	B-70	5,92	80	A	3920-009070-000	E-70	15,61	30	A		
		90	118-120	3920-004090-000	B-90	7,23	60	A	3920-009090-000	E-90	18,53	20	A		
110	115,2	100	125-130	3920-004100-000	B-100	8,00	50	A	3920-009100-000	E-100	20,48	20	A		
135	131	125	149-151	3920-004125-000	B-125	9,78	40	A	3920-009125-000	E-125	24,10	20	A		
		150	178-180	3920-004150-000	B-150	10,88	40	A							



Izolacje PUR

Otuliny

Otulina z półsztywnej pianki PU, w płaszczu z folii PVC.

- Współczynnik przewodzenia ciepła (λ) 0,035 W/m·K przy 40°C
- Klasa reakcji na ogień E_L
- Standardowa długość otuliny 1m
- Pakowane w kartony (105x40x60cm)

Średnica rury		Grubość ścianki N = 20 mm							Grubość ścianki P = 25 mm							Grubość ścianki S = 30 mm						
cale	DN	zewn. (mm)	Kod produktu	opis	Cena/mb	mb/kart.	Dostępność	Kod produktu	opis	Cena/mb	mb/kart.	Dostępność	Kod produktu	opis	Cena/mb	mb/kart.	Dostępność					
¼	8	13,5	3093-020015-940	N-15	17,96	69	B															
8	10	17,2	3093-020018-940	N-18	17,96	69	B	3093-025018-940	P-18	21,22	54	B	3093-030018-940	S-18	25,04	40	B					
½	15	21,3	3093-020023-940	N-23	19,66	60	A	3093-025023-940	P-23	24,26	40	B	3093-030023-940	S-23	25,43	37	B					
¾	20	26,9	3093-020028-940	N-28	20,97	54	A	3093-025028-940	P-28	25,04	40	B	3093-030028-940	S-28	27,92	28	A					
1	25	33,7	3093-020036-940	N-36	22,80	40	A	3093-025036-940	P-36	28,31	28	B	3093-030036-940	S-36	31,99	25	A					
1 ¼	32	42,4	3093-020044-940	N-44	24,90	37	A	3093-025044-940	P-44	32,63	25	A	3093-030044-940	S-44	34,47	21	A					
1 ½	40	48,3	3093-020050-940	N-50	26,61	28	A	3093-025050-940	P-50	35,25	21	B	3093-030050-940	S-50	39,06	18	A					
		54,0	3093-020054-940	N-54	28,31	25	A	3093-025054-940	P-54	36,18	21	B	3093-030054-940	S-54	43,51	18	B					
2	50	60,0	3093-020062-940	N-62	30,67	21	A	3093-025062-940	P-62	39,58	18	B	3093-030062-940	S-62	45,22	14	A					
2 ½	65	76,1	3093-020078-940	N-78	37,76	14	A	3093-025078-940	P-78	44,43	13	B	3093-030078-940	S-78	49,81	11	A					
3	80	88,9	3093-020090-940	N-90	39,98	13	A	3093-025090-940	P-90	46,79	11	B	3093-030090-940	S-90	52,68	11	A					
	100	108,0	3093-020108-940	N-108	45,48	11	B	3093-025108-940	P-108	52,96	8	B	3093-030108-940	S-108	56,50	7	B					
4		114,3	3093-020114-940	N-114	44,43	11	A	3093-025114-940	P-114	55,97	7	A										



Średnica rury			Grubość ścianki W = 40 mm					Grubość ścianki Y = 50 mm				
cale	DN	zewn. (mm)	Kod produktu	opis	Cena/ mb	mb/ kart.	Dostępność	Kod produktu	opis	Cena/ mb	mb/ kart.	Dostępność
½	15	21,3	3093-040023-940	W-23	34,08	21	B					
¾	20	26,9	3093-040028-940	W-28	35,13	18	B					
1	25	33,7	3093-040036-940	W-36	36,30	18	B	3093-050036-940	Y-36	46,79	13	B
1 ¼	32	42,4	3093-040044-940	W-44	41,02	14	B	3093-050044-940	Y-44	50,20	11	B
1 ½	40	48,3	3093-040050-940	W-50	44,82	13	A	3093-050050-940	Y-50	53,74	11	B
		54,0	3093-040054-940	W-54	55,05	13	B	3093-050054-940	Y-54	55,97	11	B
2	50	60,0	3093-040062-940	W-62	49,55	11	A	3093-050062-940	Y-62	58,84	8	A
2 ½	65	76,1	3093-040078-940	W-78	57,15	8	A	3093-050078-940	Y-78	63,04	7	A
3	80	88,9	3093-040090-940	W-90	60,82	7	A					



Izolacje PUR Kolana

Kolana z półsztywnej pianki PU, w płaszczu z folii PVC.

- Na specjalne zamówienie kolana dostępne również w płaszczu z folii PVC w kolorze białym (ceny za zapytanie)
- Kod produktu z końcówką 042 oznacza kolano PUR.
- Kod produktu z końcówką 142 oznacza osłonę PVC

Średnica rury			Grubość ścianki N = 20 mm				Grubość ścianki P = 25 mm			
cale	DN	zewn. (mm)	Kod produktu	Cena/ szt.	Opis Cena/kpl.	Dostępność	Kod produktu	Cena/ szt.	Opis Cena/kpl.	Dostępność
¾	10	18	3593-020018-042	7,41	N-18	A				
			3593-020018-142	3,98	11,39	A				
½	15	23	3593-020023-042	9,32	N-23	A	3593-025023-042	12,43	P-23	B
			3593-020023-142	4,24	13,56	A	3593-025023-142	5,01	17,44	B
¾	20	28	3593-020028-042	9,58	N-28	A	3593-025028-042	13,51	P-28	B
			3593-020028-142	5,01	14,59	A	3593-025028-142	5,47	18,98	B
1	25	36	3593-020036-042	12,66	N-36	A	3593-025036-042	16,13	P-36	B
			3593-020036-142	5,24	17,90	A	3593-025036-142	5,67	21,80	B
1 ¼	32	44	3593-020044-042	15,26	N-44	A	3593-025044-042	18,54	P-44	B
			3593-020044-142	5,67	20,93	A	3593-025044-142	7,41	25,95	A
1 ½	40	50	3593-020050-042	17,77	N-50	A	3593-025050-042	22,20	P-50	B
			3593-020050-142	5,99	23,76	A	3593-025050-142	10,06	32,26	B
		54	3593-020054-042	20,82	N-54	A	3593-025054-042	26,14	P-54	B
			3593-025044-142	7,41	28,23	A	3593-025050-142	10,06	36,20	B
2	50	62	3593-020062-042	23,33	N-62	A	3593-025062-042	29,66	P-62	A
			3593-020062-142	8,30	31,63	A	3593-025062-142	10,04	39,70	A
2 ½	65	78	3593-020078-042	30,75	N-78	A	3593-025078-042	37,06	P-78	B
			3593-020078-142	10,90	41,65	A	3593-025078-142	11,33	48,39	B
3	80	90	3593-020090-042	39,66	N-90	A	3593-025090-042	44,23	P-90	B
			3593-020090-142	13,11	52,77	A	3593-025090-142	15,03	59,26	B
3 ¾		108	3593-020108-042	42,07	N-108	B	3593-025108-042	44,00	P-108	B
			3593-020108-142	24,77	66,84	B	3593-025108-142	23,56	67,56	B
4	100	114	3593-020114-042	44,59	N-114	B	3593-025114-042	47,94	P-114	B
			3593-020108-142	24,77	69,36	B	3593-025114-142	26,16	74,10	A

Izolacje PUR Kolana

Średnica rury			Grubość ścianki S = 30 mm				Grubość ścianki W = 40 mm				Grubość ścianki Y = 50 mm			
cale	DN	zewn. (mm)	Kod produktu	Cena/szt.	Opis Cena/kpl.	Dostępność	Kod produktu	Cena/szt.	Opis Cena/kpl.	Dostępność	Kod produktu	Cena/szt.	Opis Cena/kpl.	Dostępność
½	15	23	3593-030023-042	15,90	S-23	A	3593-040023-042	24,98	W-23	B				
			3593-030023-142	5,47	21,37	A	3593-030044-142	9,53	34,51	A				
¾	20	28	3593-030028-042	17,00	S-28	A	3593-040028-042	27,65	W-28	B				
			3593-030028-142	5,90	22,90	A	3593-040028-142	10,51	38,16	B				
1	25	36	3593-030036-042	20,04	S-36	A	3593-040036-042	29,46	W-36	B	3593-050036-042	33,04	Y-36	B
			3593-030036-142	6,12	26,16	A	3593-040028-142	10,51	39,97	B	3593-040050-142	26,09	59,13	A
1 ¼	32	44	3593-030044-042	22,90	S-44	A	3593-040044-042	30,06	W-44	B	3593-050044-042	42,91	Y-44	B
			3593-030044-142	9,53	32,43	A	3593-040044-142	10,90	40,96	B	3593-040062-142	27,83	70,74	A
1 ½	40	50	3593-030050-042	27,50	S-50	A	3593-040050-042	30,28	W-50	A	3593-050050-042	45,80	Y-50	B
			3593-030050-142	11,66	39,16	A	3593-040050-142	26,09	56,37	A	3593-050050-142	29,00	74,80	A
		54	3593-030054-042	29,89	S-54	B					3593-050054-042	45,80	Y-54	A
			3593-030050-142	11,66	41,55	A					3593-050050-142	29,00	74,80	B
2	50	62	3593-030062-042	33,55	S-62	A	3593-040062-042	39,66	W-62	A	3593-050062-042	48,69	Y-62	A
			3593-030062-142	12,66	46,21	A	3593-040062-142	27,83	67,49	A	3593-040078-142	30,16	78,85	A
2 ½	65	78	3593-030078-042	42,49	S-78	A	3593-040078-042	46,87	W-78	A	3593-050078-042	51,04	Y-78	B
			3593-030078-142	13,11	55,60	A	3593-040078-142	30,16	77,03	A	3593-040090-142	38,84	89,88	A
3	80	90	3593-030090-042	50,77	S-90	A	3593-040090-042	55,14	W-90	B				
			3593-030090-142	16,57	67,34	A	3593-040090-142	38,84	93,98	A				
3 ¾		108	3593-030108-042	47,50	S-108	B								
			3593-025114-142	26,16	73,66	A								



Izolacje PUR (pianka twarda) Otuliny

Otuliny (łupki) z pianki PU twardej, w płaszczu z folii PVC.

- Łupki (2 połówki) długość 1 m
- DN 50, 60, 80, 100, 125 pakowane w kartony o wymiarach 60,2x60,2x101,6cm
- DN 150, 200, 250 pakowane w kartony o wymiarach 40,2x90,2x101,6cm
- Pozostałe rozmiary pakowane w worki foliowe

cale	DN	Śr. wew. otuliny (mm)	Grubość ścianki (mm)	PUR twardy			z płaszczem PCV			z płaszczem ALU		
				Kod produktu	Cena/mb	Dostępność	Kod produktu	Cena/mb	Dostępność	Kod produktu	Cena/mb	Dostępność
2	50	60	50	3093-050050-900	101,37	B	3093-050050-920	114,33	B	3093-050050-910	140,26	B
2 ½	65	78	55	3093-055065-900	136,22	B	3093-055065-920	151,79	B	3093-055065-910	185,52	B
3	80	92	60	3093-060080-900	155,38	B	3093-060080-920	168,37	B	3093-060080-910	202,07	B
4	100	117	40	3093-040100-900	115,15	B	3093-040100-920	125,51	B	3093-040100-910	156,64	B
4	100	117	60	3093-060100-900	179,45	B	3093-060100-920	187,24	B	3093-060100-910	231,32	B
4	100	117	100	3093-100100-900	306,32	B	3093-100100-920	316,68	B	3093-100100-910	407,45	B



Średnica rury izolowanej		Śr. wew. otuliny	Grubość ścianki	PUR twarde			z płaszczem PCV			z płaszczem ALU		
cale	DN			Kod produktu	Cena/mb	Dostępność	Kod produktu	Cena/mb	Dostępność	Kod produktu	Cena/mb	Dostępność
5	125	137	40	3093-040125-900	128,46	B	3093-040125-920	151,79	B	3093-040125-910	180,31	B
5	125	137	50	3093-050125-900	161,31	B	3093-050125-920	169,07	B	3093-050125-910	220,92	B
5	125	137	75	3093-075125-900	249,14	B	3093-075125-920	259,51	B	3093-075125-910	313,97	B
6	150	163	45	3093-045150-900	158,70	B	3093-045150-920	179,45	B	3093-045150-910	233,91	B
6	150	163	80	3093-080150-900	266,69	B	3093-080150-920	277,06	B	3093-080150-910	401,52	B
8	200	225	50	3093-050200-900	210,23	B	3093-050200-920	223,22	B	3093-050200-910	313,97	B
8	200	225	87	3093-087200-900	382,98	B	3093-087200-920	401,13	B	3093-087200-910	556,72	B
10	250	280	60	3093-060250-900	262,23	B	3093-060250-920	280,38	B	3093-060250-910	435,99	B
12	300	330	60	3093-060300-900	340,69	B	3093-060300-920	369,23	B	3093-060300-910	498,87	B
12	300	330	80	3093-080300-900	454,78	B	3093-080300-920	488,51	B	3093-080300-910	633,73	B
12	300	330	100	3093-100300-900	581,86	B	3093-100300-920	636,31	B	3093-100300-910	740,02	B
14	350	364	60	3093-060350-900	364,04	B	3093-060350-920	405,52	B	3093-060350-910	532,59	B
16	400	416	60	3093-060400-900	400,33	B	3093-060400-920	441,83	B	3093-060400-910	589,64	B
18	450	464	60	3093-060450-900	441,83	B	3093-060450-920	483,31	B	3093-060450-910	636,31	B
20	500	516	60	3093-060500-900	483,31	B	3093-060500-920	535,17	B	3093-060500-910	695,94	B
24	600	624	80	3093-080600-900	654,46	B	3093-080600-920	695,94	B	3093-080600-910	973,41	B
24	600	624	90	3093-090600-900	791,91	B	3093-090600-920	841,16	B	3093-090600-910	1 084,91	B
24	600	624	100	3093-100600-900	810,05	B	3093-100600-920	861,93	B	3093-100600-910	1 184,41	B
24	600	624	120	3093-120600-900	1 017,49	B	3093-120600-920	1 061,89	B	3093-120600-910	1 301,48	B



Izolacje PUR (pianka twarda)

Kolana

Kolana hamburskie z pianki PU twardej, w płaszczu z folii PVC.

- DN 100, 125 pakowane w kartony o wymiarach 60,2x60,2x101,6cm
- DN 150, 200, 250 pakowane w kartony o wymiarach 40,2x90,2x101,6cm
- Pozostałe rozmiary pakowane w worki foliowe

Średnica rury izolowanej		Grubość ścianki	Kod produktu	Cena	szt. / opak. min. zam.	Dostępność	
cale	DN						mm
4	100	117	40	3593-040100-223	173,55	10	B
5	125	137	40	3593-040125-223	203,48	6	B
6	150	163	45	3593-045150-223	239,36	5	B
8	200	225	50	3593-050200-223	438,85	5	B
10	250	280	60	3593-060250-223	652,26	5	B



Isolacje z wełny mineralnej Otuliny

Otulina z wełny mineralnej, laminowana z zewnątrz zbrojoną folią aluminiową z zakładką.

- Standardowa długość produktu 1m
- Klasyfikacja SBI A2_L-s1, d0
- Współczynnik przewodzenia ciepła (λ) 0,037 W/m·K przy 40°C dla średnic wew. [mm] \leq 40 oraz 0,038 W/m·K przy 40°C dla średnic wew. [mm] $>$ 40

Średnica rury		Grubość ścianki 20 mm					Grubość ścianki 25 mm					Grubość ścianki 30 mm					Grubość ścianki 40 mm				
cale	DN	zewn. (mm)	Kod produktu	Cena /mb	mb/kart.	Dostępność	Kod produktu	Cena /mb	mb/kart.	Dostępność	Kod produktu	Cena /mb	mb/kart.	Dostępność	Kod produktu	Cena /mb	mb/kart.	Dostępność			
¼	8	15	3092-020015-910	14,74	46	B	3092-025015-910	18,70	30	B	3092-030015-910	22,17	25	B	3092-040015-910	31,64	15	B			
⅜	10	18	3092-020018-910	14,98	42	B	3092-025018-910	19,65	30	B	3092-030018-910	23,01	25	B	3092-040018-910	32,84	15	B			
½	15	22	3092-020022-910	16,30	36	B	3092-025022-910	21,09	25	B	3092-030022-910	23,13	20	B	3092-040022-910	33,32	13	B			
¾	20	28	3092-020028-910	17,26	30	B	3092-025028-910	21,69	25	B	3092-030028-910	23,97	19	B	3092-040028-910	34,15	12	B			
1	25	35	3092-020035-910	18,10	25	B	3092-025035-910	23,13	20	B	3092-030035-910	26,60	16	B	3092-040035-910	37,27	9	B			
1 ¼	32	42	3092-020042-910	19,29	20	B	3092-025042-910	24,45	16	B	3092-030042-910	27,44	12	B	3092-040042-910	38,95	9	B			
1 ½	40	48	3092-020048-910	20,85	16	B	3092-025048-910	26,01	15	B	3092-030048-910	28,76	11	B	3092-040048-910	39,79	9	B			
		54	3092-020054-910	21,21	15	B					3092-030054-910	32,36	9	B	3092-040054-910	44,94	8	B			
2	50	60	3092-020060-910	22,05	12	B					3092-030060-910	32,84	9	B	3092-040060-910	46,02	6	B			
		64	3092-020064-910	26,48	12	B	3092-025064-910	30,68	9	B	3092-030064-910	35,23	9	B	3092-040064-910	50,81	6	B			
2 ½	65	76	3092-020076-910	31,40	9	B	3092-025076-910	32,24	9	B	3092-030076-910	37,63	7	B	3092-040076-910	52,97	5	B			
3	80	89	3092-020089-910	34,03	9	B	3092-025089-910	38,95	6	B	3092-030089-910	41,94	6	B	3092-040089-910	61,72	4	B			
3 ¾	100	108					3092-025108-910	49,49	5	B	3092-030108-910	56,56	4	B	3092-040108-910	72,14	4	B			
4	100	114									3092-030114-910	62,32	4	B	3092-040114-910	75,02	4	B			
5	125	133									3092-030133-910	69,39	4	B	3092-040133-910	87,60	4	B			
6	150	159													3092-040159-910	110,61	3	B			
8	200	219													3092-040219-910	146,80	2	B			

Średnica rury		Grubość ścianki 50 mm					Grubość ścianki 60 mm					Grubość ścianki 70 mm					Grubość ścianki 80 mm				
cale	DN	zewn. (mm)	Kod produktu	Cena /mb	mb/kart.	Dostępność	Kod produktu	Cena /mb	mb/kart.	Dostępność	Kod produktu	Cena /mb	mb/kart.	Dostępność	Kod produktu	Cena /mb	mb/kart.	Dostępność			
⅜	10	18	3092-050018-910	40,75	9	B	3092-060018-910	51,77	7	B											
½	15	22	3092-050022-910	41,70	9	B	3092-060022-910	58,36	6	B											
¾	20	28	3092-050028-910	44,10	9	B	3092-060028-910	59,68	6	B											
1	25	35	3092-050035-910	46,50	8	B	3092-060035-910	62,44	5	B	3092-070035-910	79,21	4	B							
1 ½	32	42	3092-050042-910	47,22	6	B	3092-060042-910	67,59	4	B	3092-070042-910	81,37	4	B							
1 ¾	40	48	3092-050048-910	52,85	6	B	3092-060048-910	69,75	4	B	3092-070048-910	86,16	4	B	3092-080048-910	113,85	4	B			
		54	3092-050054-910	57,64	5	B	3092-060054-910	72,98	4	B	3092-070054-910	90,96	4	B	3092-080054-910	119,48	3	B			
2	50	60	3092-050060-910	59,56	5	B	3092-060060-910	75,98	4	B	3092-070060-910	97,31	4	B	3092-080060-910	123,67	3	B			
		64	3092-050064-910	62,80	4	B	3092-060064-910	83,89	4	B	3092-070064-910	104,98	4	B	3092-080064-910	124,87	3	B			
2 ½	65	76	3092-050076-910	69,15	4	B	3092-060076-910	87,84	4	B	3092-070076-910	114,45	3	B	3092-080076-910	134,1	3	B			
3	80	89	3092-050089-910	72,74	4	B	3092-060089-910	91,68	4	B	3092-070089-910	127,27	3	B	3092-080089-910	161,06	2	B			
3 ¾	100	108	3092-050108-910	89,16	4	B	3092-060108-910	113,49	3	B	3092-070108-910	155,31	3	B	3092-080108-910	180,24	2	B			
4	100	114	3092-050114-910	98,99	4	B	3092-060114-910	117,80	3	B	3092-070114-910	159,03	2	B	3092-080114-910	183,00	2	B			
5	125	133	3092-050133-910	106,06	3	B	3092-060133-910	149,80	3	B					3092-080133-910	196,54	2	B			
6	150	159	3092-050159-910	118,88	2	B	3092-060159-910	146,92	2	B					3092-080159-910	232,13	2	B			
8	200	219	3092-050219-910	173,89	2	B	3092-060219-910	183,24	3	B					3092-080219-910	298,88	1	B			



Średnica rury			Grubość ścianki 90 mm				Grubość ścianki 100 mm			
cale	DN	zewn. (mm)	Kod produktu	Cena /mb	mb/ kart.	Dostępność	Kod produktu	Cena /mb	mb/ kart.	Dostępność
3	80	89	3092-090089-910	174,61	2	B	3092-100089-910	190,79	2	B
3 ¾	100	108	3092-090108-910	222,66	3	B	3092-100108-910	224,34	3	B
4	100	114					3092-100114-910	229,49	3	B
5	125	133					3092-100133-910	252,14	3	B
6	150	159					3092-100159-910	293,37	1	B
8	200	219					3092-100219-910	362,28	2	B

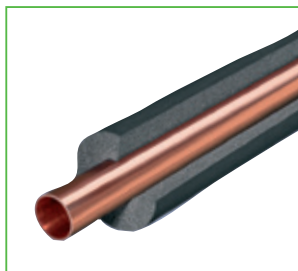

Izolacje kauczukowe Otuliny

Otulina termoizolacyjna na bazie syntetycznego kauczuku (elastomer).

- Współczynnik przewodzenia ciepła (λ) $\leq 0,035$ W/m·K przy 10°C
- Klasyfikacja SBI B_L-s3, d0
- Standardowa długość otuliny 2m
- Pakowane w kartony (200x30x40cm)

Średnica rury		Grubość ścianki C = 6 mm				Grubość ścianki E = 9 mm				Grubość ścianki J = 13 mm								
Fe		Cu		Kod produktu	opis	Cena/mb	mb/ kart.	Dostępność	Kod produktu	opis	Cena/mb	mb/ kart.	Dostępność	Kod produktu	opis	Cena/mb	mb/ kart.	Dostępność
cale	zewn. (mm)	zewn. (mm)																
		6,0	3090-006006-920	C-6	4,84	600	B	3090-009006-920	E-6	5,67	360	B	3090-013006-920	J-6	7,58	240	B	
		8,0	3090-006008-920	C-8	5,03	500	B	3090-009008-920	E-8	5,88	340	B	3090-013008-920	J-8	8,46	210	B	
½	10,2	10,0	3090-006010-920	C-10	5,15	430	B	3090-009010-920	E-10	6,14	320	B	3090-013010-920	J-10	8,67	190	B	
	12,5	12,0	3090-006012-920	C-12	5,36	350	B	3090-009012-920	E-12	6,55	280	B	3090-013012-920	J-12	9,16	172	B	
¼	13,5	15,0	3090-006015-920	C-15	5,98	300	B	3090-009015-920	E-15	6,77	240	B	3090-013015-920	J-15	10,31	154	B	
¾	17,2	18,0	3090-006018-920	C-18	6,47	280	B	3090-009018-920	E-18	7,28	190	B	3090-013018-920	J-18	10,87	130	B	
½	21,3	22,0	3090-006022-920	C-22	6,80	216	B	3090-009022-920	E-22	8,06	156	B	3090-013022-920	J-22	12,00	110	B	
¾	26,9	28,0	3090-006028-920	C-28	8,01	150	B	3090-009028-920	E-28	9,00	124	B	3090-013028-920	J-28	12,70	86	B	
1	33,7	35,0	3090-006035-920	C-35	9,16	120	B	3090-009035-920	E-35	10,12	92	B	3090-013035-920	J-35	15,53	76	B	
1 ¼	42,4	42,0						3090-009042-920	E-42	11,63	70	B	3090-013042-920	J-42	17,86	56	B	
	44,5							3090-009045-920	E-45	12,58	60	B	3090-013045-920	J-45	19,47	52	B	
1 ½	48,3							3090-009048-920	E-48	13,50	60	B	3090-013048-920	J-48	21,10	48	B	
	54,0	54,0						3090-009054-920	E-54	17,98	60	B	3090-013054-920	J-54	25,76	46	B	
	57,0	57,0						3090-009057-920	E-57	18,48	60	B	3090-013057-920	J-57	27,06	44	B	
2	60,3							3090-009060-920	E-60	19,66	60	B	3090-013060-920	J-60	28,32	40	B	
	63,5	64,0						3090-009064-920	E-64	21,89	54	B	3090-013064-920	J-64	29,17	40	B	
	70,0	70,0						3090-009070-920	E-70	25,04	54	B	3090-013070-920	J-70	35,45	40	B	
2 ½	76,1	76,1						3090-009076-920	E-76	26,27	54	B	3090-013076-920	J-76	35,61	34	B	
		80,0						3090-009080-920	E-80	28,32	40	B	3090-013080-920	J-80	40,38	30	B	
3	88,9	88,9						3090-009089-920	E-89	31,78	36	B	3090-013089-920	J-89	42,47	30	B	
	108,0	108,0						3090-009108-920	E-108	48,42	28	C	3090-013108-920	J-108	59,61	28	C	
4	114,3	114,0						3090-009114-920	E-114	55,71	28	B	3090-013114-920	J-114	66,49	28	C	
	125,0							3090-009125-920	E-125	67,73	20	C	3090-013125-920	J-125	84,36	20	C	
	133,0	133,0						3090-009133-920	E-133	75,64	16	C	3090-013133-920	J-133	85,81	18	C	
5	139,7							3090-009140-920	E-140	81,47	16	B	3090-013140-920	J-140	86,81	18	B	
	160,0	159,0						3090-009160-920	E-160	99,79	14	B	3090-013160-920	J-160	105,74	16	B	

Izolacje kauczukowe Otuliny

Średnica rury			Grubość ścianki C = 19 mm					Grubość ścianki P = 25 mm					Grubość ścianki T = 32 mm				
Fe		Cu	Kod produktu	opis	Cena/mb	mb/kart.	Dostępność	Kod produktu	opis	Cena/mb	mb/kart.	Dostępność	Kod produktu	opis	Cena/mb	mb/kart.	Dostępność
cale	zewn. (mm)	zewn. (mm)															
1/8	10,2	10,0	3090-019010-920	N-10	15,06	106	B										
	12,5	12,0	3090-019012-920	N-12	15,81	100	B										
1/4	13,5	15,0	3090-019015-920	N-15	18,91	86	B										
3/8	17,2	18,0	3090-019018-920	N-18	19,59	78	B	3090-025018-920	P-18	32,87	50	B	3090-032018-920	T-18	44,99	32	B
1/2	21,3	22,0	3090-019022-920	N-22	21,89	74	B	3090-025022-920	P-22	36,25	42	B	3090-032022-920	T-22	47,77	32	B
3/4	26,9	28,0	3090-019028-920	N-28	26,24	58	B	3090-025028-920	P-28	40,10	40	B	3090-032028-920	T-28	53,26	24	B
1	33,7	35,0	3090-019035-920	N-35	30,91	48	B	3090-025035-920	P-35	44,70	32	B	3090-032035-920	T-35	61,90	24	B
1 1/4	42,4	42,0	3090-019042-920	N-42	34,91	40	B	3090-025042-920	P-42	55,21	24	B	3090-032042-920	T-42	75,64	22	B
	44,5		3090-019045-920	N-45	39,78	34	B										
1 1/2	48,3		3090-019048-920	N-48	41,85	30	B	3090-025048-920	P-48	64,56	24	B	3090-032048-920	T-48	81,92	18	B
	54,0	54,0	3090-019054-920	N-54	47,74	30	B	3090-025054-920	P-54	72,95	22	B	3090-032054-920	T-54	94,65	18	B
	57,0	57,0	3090-019057-920	N-57	50,85	28	B						3090-032057-920	T-57	98,40	16	B
2	60,3		3090-019060-920	N-60	53,92	28	B	3090-025060-920	P-60	79,19	22	B	3090-032060-920	T-60	102,10	16	B
	63,5	64,0	3090-019064-920	N-64	57,39	28	B	3090-025064-920	P-64	83,48	18	B	3090-032064-920	T-64	107,03	16	B
	70,0	70,0	3090-019070-920	N-70	65,53	28	B	3090-025070-920	P-70	88,58	18	B	3090-032070-920	T-70	115,51	14	B
2 1/2	76,1	76,1	3090-019076-920	N-76	66,33	28	B	3090-025076-920	P-76	93,72	18	B	3090-032076-920	T-76	121,68	12	B
		80,0	3090-019080-920	N-80	72,68	26	B						3090-032080-920	T-80	133,57	12	B
3	88,9	88,9	3090-019089-920	N-89	73,57	22	B	3090-025089-920	P-89	103,95	14	B	3090-032089-920	T-89	134,80	10	B
	108,0	108,0	3090-019108-920	N-108	100,67	20	C	3090-025108-920	P-108	133,08	10	C	3090-032108-920	T-108	191,10	8	C
4	114,3	114,0	3090-019114-920	N-114	106,19	18	C	3090-025114-920	P-114	144,70	10	B	3090-032114-920	T-114	196,99	8	B
	125,0		3090-019125-920	N-125	119,16	18	C										
	133,0	133,0	3090-019133-920	N-133	122,74	12	C						3090-032133-920	T-133	236,41	6	C
5	139,7		3090-019140-920	N-140	136,72	10	B	3090-025140-920	P-140	214,97	6	B	3090-032140-920	T-140	246,53	6	B
	160,0	159,0	3090-019160-920	N-160	150,31	8	B						3090-032160-920	T-160	285,10	4	B

Średnica rury			Grubość ścianki W = 40 mm					Grubość ścianki Y = 50 mm				
Fe		Cu	Kod produktu	opis	Cena/mb	mb/kart.	Dostępność	Kod produktu	opis	Cena/mb	mb/kart.	Dostępność
cale	zewn. (mm)	zewn. (mm)										
3/8	17,2	18,0	3090-040018-920	W-18	127,56	22	B	3090-050018-920	Y-18	224,22	14	B
1/2	21,3	22,0	3090-040022-920	W-22	135,58	22	B	3090-050022-920	Y-22	236,73	14	B
3/4	26,9	28,0	3090-040028-920	W-28	141,04	16	B	3090-050028-920	Y-28	246,71	10	B
1	33,7	35,0	3090-040035-920	W-35	147,84	16	B	3090-050035-920	Y-35	266,11	8	B
1 1/4	42,4	42,0	3090-040042-920	W-42	151,97	16	B	3090-050042-920	Y-42	276,99	8	B
1 1/2	48,3		3090-040048-920	W-48	162,18	12	B	3090-050048-920	Y-48	286,41	8	B
	54,0	54,0	3090-040054-920	W-54	169,44	10	B	3090-050054-920	Y-54	318,53	8	B
	57,0	57,0										
2	60,3		3090-040060-920	W-60	199,42	10	B	3090-050060-920	Y-60	374,58	8	B
	63,5	64,0	3090-040064-920	W-64	236,44	10	B	3090-050064-920	Y-64	396,63	6	B
	70,0	70,0										
2 1/2	76,1	76,1	3090-040076-920	W-76	242,57	10	B	3090-050076-920	Y-76	433,74	6	B
		80,0										
3	88,9	88,9	3090-040089-920	W-89	246,92	10	B	3090-050089-920	Y-89	570,46	6	B
4	114,3	114,0	3090-040114-920	W-114	282,44	6	B	3090-050114-920	Y-114	591,23	4	B
	125,0		3090-040125-920	W-125	302,31	6	B					
5	139,7		3090-040140-920	W-140	376,88	6	B	3090-050140-920	Y-140	632,91	2	B
	160,0	159,0	3090-040160-920	W-160	451,95	4	B	3090-050160-920	Y-160	670,54	2	B

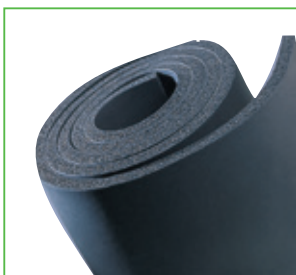

Izolacje kauczukowe Maty

Mata termoizolacyjna na bazie syntetycznego kauczuku (elastomer).

- Współczynnik przewodzenia ciepła (λ) $\leq 0,038$ W/m·K przy 40°C
- Klasyfikacja SBI B-s3, d0
- Szerokość rolki 100cm
- Pakowane w worki foliowe

szer. roli = 1000 mm			role		role samoprzylepne		
Grubość	Ilość m ² w roli	Kod produktu	Cena/m ²	Dostępność	Kod produktu	Cena/m ²	Dostępność
6 mm	30	3290-006100-920	58,35	B	3290-006100-930	96,50	B
10 mm	20	3290-010100-920	80,76	B	3290-010100-930	116,56	B
13 mm	14	3290-013100-920	97,08	B	3290-013100-930	135,38	B
16 mm	12	3290-016100-920	123,22	B	3290-016100-930	160,66	B
19 mm	10	3290-019100-920	140,16	B	3290-019100-930	182,23	B
25 mm	8	3290-025100-920	178,84	B	3290-025100-930	218,99	B
32 mm	6	3290-032100-920	226,98	B	3290-032100-930	260,61	B
40 mm	8	3290-040100-920	320,42	B	3290-040100-930	367,51	B
50 mm	6	3290-050100-920	388,74	B	3290-050100-930	454,11	B



Izolacje solarne Otuliny

Otulina termoizolacyjna na bazie syntetycznego kauczuku.
Do zastosowań w instalacjach solarnych.

- Współczynnik przewodzenia ciepła (λ) 0,039 W/m·K przy 10°C
- Klasa reakcji na ogień E_L
- Standardowa długość otuliny 2m
- Pakowane w kartony (205x40x60 cm)

Średnica rury		Grubość ścianki E = 10 mm					Grubość ścianki J = 13 mm					Grubość ścianki N = 19 mm					
Fe		Cu	Kod produktu	opis	Cena/mb	mb/kart.	Dostępność	Kod produktu	opis	Cena/mb	mb/kart.	Dostępność	Kod produktu	opis	Cena/mb	mb/kart.	Dostępność
cale	zewn. (mm)	zewn. (mm)															
1/8	10,2	10	3091-010010-900	E-10	23,31	220	B	3091-013010-900	J-10	27,73	152	B					
	12,5	12	3091-010012-900	E-12	24,58	190	B	3091-013012-900	J-12	29,28	136	B	3091-019012-900	N-12	50,88	78	B
1/4	13,5	15	3091-010015-900	E-15	25,26	172	B	3091-013015-900	J-15	33,07	120	B	3091-019015-900	N-15	61,35	72	B
3/8	17,2	18	3091-010018-900	E-18	27,20	136	B	3091-013018-900	J-18	35,89	106	B	3091-019018-900	N-18	63,17	60	B
1/2	21,3	22	3091-010022-900	E-22	30,19	112	B	3091-013022-900	J-22	39,17	84	B	3091-019022-900	N-22	72,17	56	B
3/4	26,9	28	3091-010028-900	E-28	33,97	84	B	3091-013028-900	J-28	42,28	72	B	3091-019028-900	N-28	86,11	40	B
1	33,7	35	3091-010035-900	E-35	38,14	60	B	3091-013035-900	J-35	51,40	50	B	3091-019035-900	N-35	99,74	36	B
1 1/4	42,4	42	3091-010042-900	E-42	43,77	50	B	3091-013042-900	J-42	57,40	40	B	3091-019042-900	N-42	112,54	32	B
1 1/2	48,3		3091-010048-900	E-48	50,77	40	B	3091-013048-900	J-48	69,16	36	B	3091-019048-900	N-48	137,24	24	B
	54,0	54	3091-010054-900	E-54	59,45	36	B	3091-013054-900	J-54	83,11	32	B	3091-019054-900	N-54	155,12	22	B
2	60,3		3091-010060-900	E-60	74,07	32	B	3091-013060-900	J-60	91,01	24	B	3091-019060-900	N-60	173,53	18	B
2 1/2	76,1	76,1	3091-010076-900	E-76	96,38	20	B	3091-013076-900	J-76	121,70	18	B	3091-019076-900	N-76	213,84	16	B
3	88,9	88,9	3091-010089-900	E-89	107,15	18	B	3091-013089-900	J-89	136,32	16	B	3091-019089-900	N-89	236,10	12	B

Izolacje solarne

Otuliny

Średnica rury			Grubość ścianki P = 25 mm					Grubość ścianki S = 32 mm				
Fe		Cu	Kod produktu	opis	Cena/ mb	mb/ kart.	Dostępność	Kod produktu	opis	Cena/ mb	mb/ kart.	Dostępność
cale	zewn. (mm)	zewn. (mm)										
	12,5	12	3091-025012-900	P-12	84,29	50	B	3091-032012-900	S-12	113,82	32	B
¼	13,5	15	3091-025015-900	P-15	93,78	50	B	3091-032015-900	S-15	126,58	32	B
⅜	17,2	18	3091-025018-900	P-18	95,33	40	B	3091-032018-900	S-18	128,70	24	B
½	21,3	22	3091-025022-900	P-22	103,92	36	B	3091-032022-900	S-22	140,23	24	B
¾	26,9	28	3091-025028-900	P-28	118,64	32	B	3091-032028-900	S-28	160,15	22	B
1	33,7	35	3091-025035-900	P-35	133,74	24	B	3091-032035-900	S-35	180,56	18	B
1 ¼	42,4	42	3091-025042-900	P-42	146,72	22	B	3091-032042-900	S-42	198,11	18	B
1 ½	48,3		3091-025048-900	P-48	170,19	18	B	3091-032048-900	S-48	229,69	14	B
	54,0	54	3091-025054-900	P-54	188,52	18	B	3091-032054-900	S-54	254,48	12	B
2	60,3		3091-025060-900	P-60	207,74	16	B	3091-032060-900	S-60	280,43	12	B
2 ½	76,1	76,1	3091-025076-900	P-76	247,71	12	B	3091-032076-900	S-76	334,43	8	B
3	88,9	88,9	3091-025089-900	P-89	268,96	12	B	3091-032089-900	S-89	363,08	8	B



Izolacje solarne

Maty

Mata termoizolacyjna na bazie syntetycznego kauczuku.
Do zastosowań w instalacjach solarnych.

- Współczynnik przewodzenia ciepła (λ) 0,039 W/m·K przy 10°C
- Klasa reakcji na ogień E
- Szerokość rolki 100 cm
- Pakowane w worki foliowe

szer. roli = 1000 mm			role	
Grubość	Ilość m ² w roli	Kod produktu	Cena/m ²	Dostępność
6	18	3291-006100-900	225,17	B
10	10	3291-010100-900	342,71	B
13	8	3291-013100-900	414,39	B
19	6	3291-019100-900	551,79	B
25	4	3291-025100-900	668,84	B
32	3	3291-032100-900	802,59	B

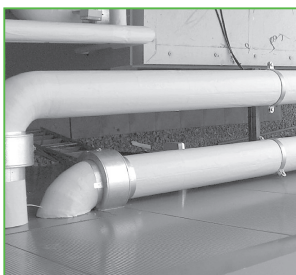

Powłoki specjalistyczne

Powłoka samoprzylepna

Uniwersalna powłoka izolacyjna z laminatu aluminiowego odporna na UV. Występuje w kolorze srebrnym.

- Zapewnia 100% paroszczelności
- Zakres temperaturowy pracy ciągłej: -30÷100°C
- 4-warstwowa struktura zachowuje dobrą odporność mechaniczną na przebicie i rozdieranie

Kod produktu	Opis	Rozmiar (mm x m)	Ilość m ² /sztuka	jedn./min. zam.	Cena/szt.	Dostępność
7506-600030-001	Powłoka Alu 600mm x 50m srebrna SA	600 x 50	30	sztuka	2 491,67	A



Płaszczki z blachy ALU */**

Rury

Rury długość 1000 mm, otwory Ø 3,2 mm x 6 szt., żłobienie [plus/minus] [minus/plus] [plus/plus]

Wymiar nominalny ŚREDNICA (mm)	Blacha 0,6 (mm)			Blacha 0,8 (mm)			Blacha 1,0 (mm)		
	Kod produktu	cena / szt.	Dostępność	Kod produktu	cena / szt.	Dostępność	Kod produktu	cena / szt.	Dostępność
70	7500-006070-000	na zapytanie	B						
80	7500-006080-000	na zapytanie	B						
90	7500-006090-000	na zapytanie	B						
100	7500-006100-000	na zapytanie	B						
110	7500-006110-000	na zapytanie	B						
120	7500-006120-000	na zapytanie	B						
130	7500-006130-000	na zapytanie	B						
140	7500-006140-000	na zapytanie	B						
150	7500-006150-000	na zapytanie	B						
160	7500-006160-000	na zapytanie	B						
170	7500-006170-000	na zapytanie	B						
180	7500-006180-000	na zapytanie	B	7500-008180-000	na zapytanie	B	7500-010180-000	na zapytanie	B
190	7500-006190-000	na zapytanie	B	7500-008190-000	na zapytanie	B	7500-010190-000	na zapytanie	B
200	7500-006200-000	na zapytanie	B	7500-008200-000	na zapytanie	B	7500-010200-000	na zapytanie	B
210	7500-006210-000	na zapytanie	B	7500-008210-000	na zapytanie	B	7500-010210-000	na zapytanie	B
220	7500-006220-000	na zapytanie	B	7500-008220-000	na zapytanie	B	7500-010220-000	na zapytanie	B
230	7500-006230-000	na zapytanie	B	7500-008230-000	na zapytanie	B	7500-010230-000	na zapytanie	B
240	7500-006240-000	na zapytanie	B	7500-008240-000	na zapytanie	B	7500-010240-000	na zapytanie	B
250	7500-006250-000	na zapytanie	B	7500-008250-000	na zapytanie	B	7500-010250-000	na zapytanie	B
260	7500-006260-000	na zapytanie	B	7500-008260-000	na zapytanie	B	7500-010260-000	na zapytanie	B

* inne rozmiary, nie ujęte w tabeli, dostępne na specjalne zamówienie

** na specjalne zamówienie dostępne są płaszczki z blachy ocynkowanej

Płaszczki z blachy ALU */****Rury**

Wymiar nominalny ŚREDNICA (mm)	Blacha 0,6 (mm)			Blacha 0,8 (mm)			Blacha 1,0 (mm)		
	Kod produktu	cena / szt.	Dostępność	Kod produktu	cena / szt.	Dostępność	Kod produktu	cena / szt.	Dostępność
270	7500-006270-000	na zapytanie	B	7500-008270-000	na zapytanie	B	7500-010270-000	na zapytanie	B
280	7500-006280-000	na zapytanie	B	7500-008280-000	na zapytanie	B	7500-010280-000	na zapytanie	B
290	7500-006290-000	na zapytanie	B	7500-008290-000	na zapytanie	B	7500-010290-000	na zapytanie	B
300	7500-006300-000	na zapytanie	B	7500-008300-000	na zapytanie	B	7500-010300-000	na zapytanie	B
310	7500-006310-000	na zapytanie	B	7500-008310-000	na zapytanie	B	7500-010310-000	na zapytanie	B
320	7500-006320-000	na zapytanie	B	7500-008320-000	na zapytanie	B	7500-010320-000	na zapytanie	B
330	7500-006330-000	na zapytanie	B	7500-008330-000	na zapytanie	B	7500-010330-000	na zapytanie	B
340	7500-006340-000	na zapytanie	B	7500-008340-000	na zapytanie	B	7500-010340-000	na zapytanie	B
350	7500-006350-000	na zapytanie	B	7500-008350-000	na zapytanie	B	7500-010350-000	na zapytanie	B
360	7500-006360-000	na zapytanie	B	7500-008360-000	na zapytanie	B	7500-010360-000	na zapytanie	B
370	7500-006370-000	na zapytanie	B	7500-008370-000	na zapytanie	B	7500-010370-000	na zapytanie	B
380	7500-006380-000	na zapytanie	B	7500-008380-000	na zapytanie	B	7500-010380-000	na zapytanie	B
390	7500-006390-000	na zapytanie	B	7500-008390-000	na zapytanie	B	7500-010390-000	na zapytanie	B
400	7500-006400-000	na zapytanie	B	7500-008400-000	na zapytanie	B	7500-010400-000	na zapytanie	B
410				7500-008410-000	na zapytanie	B	7500-010410-000	na zapytanie	B
420				7500-008420-000	na zapytanie	B	7500-010420-000	na zapytanie	B
430				7500-008430-000	na zapytanie	B	7500-010430-000	na zapytanie	B
440				7500-008440-000	na zapytanie	B	7500-010440-000	na zapytanie	B
450				7500-008450-000	na zapytanie	B	7500-010450-000	na zapytanie	B
460				7500-008460-000	na zapytanie	B	7500-010460-000	na zapytanie	B
470				7500-008470-000	na zapytanie	B	7500-010470-000	na zapytanie	B
480				7500-008480-000	na zapytanie	B	7500-010480-000	na zapytanie	B
490				7500-008490-000	na zapytanie	B	7500-010490-000	na zapytanie	B
500				7500-008500-000	na zapytanie	B	7500-010500-000	na zapytanie	B
510				7500-008510-000	na zapytanie	B	7500-010510-000	na zapytanie	B
520				7500-008520-000	na zapytanie	B	7500-010520-000	na zapytanie	B
530				7500-008530-000	na zapytanie	B	7500-010530-000	na zapytanie	B
540				7500-008540-000	na zapytanie	B	7500-010540-000	na zapytanie	B
550				7500-008550-000	na zapytanie	B	7500-010550-000	na zapytanie	B
560				7500-008560-000	na zapytanie	B	7500-010560-000	na zapytanie	B
570				7500-008570-000	na zapytanie	B	7500-010570-000	na zapytanie	B
580				7500-008580-000	na zapytanie	B	7500-010580-000	na zapytanie	B
590				7500-008590-000	na zapytanie	B	7500-010590-000	na zapytanie	B
600				7500-008600-000	na zapytanie	B	7500-010600-000	na zapytanie	B
610				7500-008610-000	na zapytanie	B	7500-010610-000	na zapytanie	B
620				7500-008620-000	na zapytanie	B	7500-010620-000	na zapytanie	B
630				7500-008630-000	na zapytanie	B	7500-010630-000	na zapytanie	B
640				7500-008640-000	na zapytanie	B	7500-010640-000	na zapytanie	B
650				7500-008650-000	na zapytanie	B	7500-010650-000	na zapytanie	B

* inne rozmiary, nie ujęte w tabeli, dostępne na specjalne zamówienie

** na specjalne zamówienie dostępne są płaszczki z blachy ocynkowanej



Płaszczki z blachy ALU */**

Kolana, króćce



Wymiar nominalny ŚREDNICA (mm)	Kolana segmentowe 4 i 5 częściowe, Ø 3,2 mm z podwójnym żłobieniem						Króćcie trójnika dł. 80 mm, Ø 3,2 mm, kołnierz 10 mm		
	Kod produktu	Kolana 90°	Dostępność	Kod produktu	Kolana 45°	Dostępność	Kod produktu	Króćciec	Dostępność
		cena /szt.			cena /szt.			cena /szt.	
70	7501-006070-000	na zapytanie	B	7501-006070-100	na zapytanie	B	7502-006070-000	na zapytanie	B
80	7501-006080-000	na zapytanie	B	7501-006080-100	na zapytanie	B	7502-006080-000	na zapytanie	B
90	7501-006090-000	na zapytanie	B	7501-006090-100	na zapytanie	B	7502-006090-000	na zapytanie	B
100	7501-006100-000	na zapytanie	B	7501-006100-100	na zapytanie	B	7502-006100-000	na zapytanie	B
110	7501-006110-000	na zapytanie	B	7501-006110-100	na zapytanie	B	7502-006110-000	na zapytanie	B
120	7501-006120-000	na zapytanie	B	7501-006120-100	na zapytanie	B	7502-006120-000	na zapytanie	B
130	7501-006130-000	na zapytanie	B	7501-006130-100	na zapytanie	B	7502-006130-000	na zapytanie	B
140	7501-006140-000	na zapytanie	B	7501-006140-100	na zapytanie	B	7502-006140-000	na zapytanie	B
150	7501-006150-000	na zapytanie	B	7501-006150-100	na zapytanie	B	7502-006150-000	na zapytanie	B
160	7501-006160-000	na zapytanie	B	7501-006160-100	na zapytanie	B	7502-006160-000	na zapytanie	B
170	7501-006170-000	na zapytanie	B	7501-006170-100	na zapytanie	B	7502-006170-000	na zapytanie	B
180	7501-006180-000	na zapytanie	B	7501-006180-100	na zapytanie	B	7502-006180-000	na zapytanie	B
190	7501-006190-000	na zapytanie	B	7501-006190-100	na zapytanie	B	7502-006190-000	na zapytanie	B
200	7501-006200-000	na zapytanie	B	7501-006200-100	na zapytanie	B	7502-006200-000	na zapytanie	B
210	7501-006210-000	na zapytanie	B	7501-006210-100	na zapytanie	B	7502-006210-000	na zapytanie	B
220	7501-006220-000	na zapytanie	B	7501-006220-100	na zapytanie	B	7502-006220-000	na zapytanie	B
230	7501-006230-000	na zapytanie	B	7501-006230-100	na zapytanie	B	7502-006230-000	na zapytanie	B
240	7501-006240-000	na zapytanie	B	7501-006240-100	na zapytanie	B	7502-006240-000	na zapytanie	B
250	7501-006250-000	na zapytanie	B	7501-006250-100	na zapytanie	B	7502-006250-000	na zapytanie	B
260	7501-006260-000	na zapytanie	B	7501-006260-100	na zapytanie	B	7502-006260-000	na zapytanie	B
270	7501-006270-000	na zapytanie	B	7501-006270-100	na zapytanie	B	7502-006270-000	na zapytanie	B
280	7501-006280-000	na zapytanie	B	7501-006280-100	na zapytanie	B	7502-006280-000	na zapytanie	B
290	7501-006290-000	na zapytanie	B	7501-006290-100	na zapytanie	B	7502-006290-000	na zapytanie	B
300	7501-006300-000	na zapytanie	B	7501-006300-100	na zapytanie	B	7502-006300-000	na zapytanie	B
310	7501-006310-000	na zapytanie	B	7501-006310-100	na zapytanie	B	7502-006310-000	na zapytanie	B
320	7501-006320-000	na zapytanie	B	7501-006320-100	na zapytanie	B	7502-006320-000	na zapytanie	B
330	7501-006330-000	na zapytanie	B	7501-006330-100	na zapytanie	B	7502-006330-000	na zapytanie	B
340	7501-006340-000	na zapytanie	B	7501-006340-100	na zapytanie	B	7502-006340-000	na zapytanie	B
350	7501-006350-000	na zapytanie	B	7501-006350-100	na zapytanie	B	7502-006350-000	na zapytanie	B
360	7501-006360-000	na zapytanie	B	7501-006360-100	na zapytanie	B	7502-006360-000	na zapytanie	B
370	7501-006370-000	na zapytanie	B	7501-006370-100	na zapytanie	B	7502-006370-000	na zapytanie	B
380	7501-006380-000	na zapytanie	B	7501-006380-100	na zapytanie	B	7502-006380-000	na zapytanie	B
390	7501-006390-000	na zapytanie	B	7501-006390-100	na zapytanie	B	7502-006390-000	na zapytanie	B
400	7501-006400-000	na zapytanie	B	7501-006400-100	na zapytanie	B	7502-006400-000	na zapytanie	B
410	7501-006410-000	na zapytanie	B	7501-006410-100	na zapytanie	B	7502-006410-000	na zapytanie	B
420	7501-006420-000	na zapytanie	B	7501-006420-100	na zapytanie	B	7502-006420-000	na zapytanie	B
430	7501-006430-000	na zapytanie	B	7501-006430-100	na zapytanie	B	7502-006430-000	na zapytanie	B
440	7501-006440-000	na zapytanie	B	7501-006440-100	na zapytanie	B	7502-006440-000	na zapytanie	B
450	7501-006450-000	na zapytanie	B	7501-006450-100	na zapytanie	B	7502-006450-000	na zapytanie	B
460	7501-006460-000	na zapytanie	B	7501-006460-100	na zapytanie	B	7502-006460-000	na zapytanie	B
470	7501-006470-000	na zapytanie	B	7501-006470-100	na zapytanie	B	7502-006470-000	na zapytanie	B
480	7501-006480-000	na zapytanie	B	7501-006480-100	na zapytanie	B	7502-006480-000	na zapytanie	B
490	7501-006490-000	na zapytanie	B	7501-006490-100	na zapytanie	B	7502-006490-000	na zapytanie	B
500	7501-006500-000	na zapytanie	B	7501-006500-100	na zapytanie	B	7502-006500-000	na zapytanie	B
510	7501-006510-000	na zapytanie	B	7501-006510-100	na zapytanie	B	7502-006510-000	na zapytanie	B
520	7501-006520-000	na zapytanie	B	7501-006520-100	na zapytanie	B	7502-006520-000	na zapytanie	B
530	7501-006530-000	na zapytanie	B	7501-006530-100	na zapytanie	B	7502-006530-000	na zapytanie	B
540	7501-006540-000	na zapytanie	B	7501-006540-100	na zapytanie	B	7502-006540-000	na zapytanie	B
550	7501-006550-000	na zapytanie	B	7501-006550-100	na zapytanie	B	7502-006550-000	na zapytanie	B
560	7501-006560-000	na zapytanie	B	7501-006560-100	na zapytanie	B	7502-006560-000	na zapytanie	B
570	7501-006570-000	na zapytanie	B	7501-006570-100	na zapytanie	B	7502-006570-000	na zapytanie	B
580	7501-006580-000	na zapytanie	B	7501-006580-100	na zapytanie	B	7502-006580-000	na zapytanie	B
590	7501-006590-000	na zapytanie	B	7501-006590-100	na zapytanie	B	7502-006590-000	na zapytanie	B
600	7501-006600-000	na zapytanie	B	7501-006600-100	na zapytanie	B	7502-006600-000	na zapytanie	B
610	7501-006610-000	na zapytanie	B	7501-006610-100	na zapytanie	B	7502-006610-000	na zapytanie	B
620	7501-006620-000	na zapytanie	B	7501-006620-100	na zapytanie	B	7502-006620-000	na zapytanie	B
630	7501-006630-000	na zapytanie	B	7501-006630-100	na zapytanie	B	7502-006630-000	na zapytanie	B
640	7501-006640-000	na zapytanie	B	7501-006640-100	na zapytanie	B	7502-006640-000	na zapytanie	B
650	7501-006650-000	na zapytanie	B	7501-006650-100	na zapytanie	B	7502-006650-000	na zapytanie	B

* inne rozmiary, nie ujęte w tabeli, dostępne na specjalne zamówienie

** na specjalne zamówienie dostępne są płaszczki z blachy ocynkowanej



*** na specjalne zamówienie

Płaszczki z blachy ALU */** Redukcje, dekle, mijanki***

Wymiar nominalny ŚREDNICA (mm)	Redukcja wysokość 100 mm, otwory Ø 3,2 mm, żłobienie [minus/minus] [plus/plus] [plus/minus]			Dekiel zakańczający pełny / dwuczęściowy		
	Kod produktu	Redukcja cena zł/szt.	Dostępność	Kod produktu	Dekiel cena zł/szt.	Dostępność
70	7503-006070-100	na zapytanie	B	7504-006070-000	na zapytanie	
80	7503-006080-100	na zapytanie	B	7504-006080-000	na zapytanie	B
90	7503-006090-100	na zapytanie	B	7504-006090-000	na zapytanie	B
100	7503-006100-100	na zapytanie	B	7504-006100-000	na zapytanie	B
110	7503-006110-100	na zapytanie	B	7504-006110-000	na zapytanie	B
120	7503-006120-100	na zapytanie	B	7504-006120-000	na zapytanie	B
130	7503-006130-100	na zapytanie	B	7504-006130-000	na zapytanie	B
140	7503-006140-100	na zapytanie	B	7504-006140-000	na zapytanie	B
150	7503-006150-100	na zapytanie	B	7504-006150-000	na zapytanie	B
160	7503-006160-100	na zapytanie	B	7504-006160-000	na zapytanie	B
170	7503-006170-100	na zapytanie	B	7504-006170-000	na zapytanie	B
180	7503-006180-100	na zapytanie	B	7504-006180-000	na zapytanie	B
190	7503-006190-100	na zapytanie	B	7504-006190-000	na zapytanie	B
200	7503-006200-100	na zapytanie	B	7504-006200-000	na zapytanie	B
210	7503-006210-100	na zapytanie	B	7504-006210-000	na zapytanie	B
220	7503-006220-100	na zapytanie	B	7504-006220-000	na zapytanie	B
230	7503-006230-100	na zapytanie	B	7504-006230-000	na zapytanie	B
240	7503-006240-100	na zapytanie	B	7504-006240-000	na zapytanie	B
250	7503-006250-100	na zapytanie	B	7504-006250-000	na zapytanie	B
260	7503-006260-100	na zapytanie	B	7504-006260-000	na zapytanie	B
270	7503-006270-100	na zapytanie	B	7504-006270-000	na zapytanie	B
280	7503-006280-100	na zapytanie	B	7504-006280-000	na zapytanie	B
290	7503-006290-100	na zapytanie	B	7504-006290-000	na zapytanie	B
300	7503-006300-100	na zapytanie	B	7504-006300-000	na zapytanie	B
310	7503-006310-100	na zapytanie	B	7504-006310-000	na zapytanie	B
320	7503-006320-100	na zapytanie	B	7504-006320-000	na zapytanie	B
330	7503-006330-100	na zapytanie	B	3709-000330-000	na zapytanie	B
340	7503-006340-100	na zapytanie	B	7504-006340-000	na zapytanie	B
350	7503-006350-100	na zapytanie	B	7504-006350-000	na zapytanie	B
360	7503-006360-100	na zapytanie	B	7504-006360-000	na zapytanie	B
370	7503-006370-100	na zapytanie	B	7504-006370-000	na zapytanie	B
380	7503-006380-100	na zapytanie	B	7504-006380-000	na zapytanie	B
390	7503-006390-100	na zapytanie	B	7504-006390-000	na zapytanie	B
400	7503-006400-100	na zapytanie	B	7504-006400-000	na zapytanie	B
410	7503-006410-100	na zapytanie	B	7504-006410-000	na zapytanie	B
420	7503-006420-100	na zapytanie	B	7504-006420-000	na zapytanie	B
430	7503-006430-100	na zapytanie	B	7504-006430-000	na zapytanie	B
440	7503-006440-100	na zapytanie	B	7504-006440-000	na zapytanie	B
450	7503-006450-100	na zapytanie	B	7504-006450-000	na zapytanie	B
460	7503-006460-100	na zapytanie	B	7504-006460-000	na zapytanie	B
470	7503-006470-100	na zapytanie	B	7504-006470-000	na zapytanie	B
480	7503-006480-100	na zapytanie	B	7504-006480-000	na zapytanie	B
490	7503-006490-100	na zapytanie	B	7504-006490-000	na zapytanie	B
500	7503-006500-100	na zapytanie	B	7504-006500-000	na zapytanie	B
510	7503-006510-100	na zapytanie	B	7504-006510-000	na zapytanie	B
520	7503-006520-100	na zapytanie	B	7504-006520-000	na zapytanie	B
530	7503-006530-100	na zapytanie	B	7504-006530-000	na zapytanie	B
540	7503-006540-100	na zapytanie	B	7504-006540-000	na zapytanie	B
550	7503-006550-100	na zapytanie	B	7504-006550-000	na zapytanie	B
560	7503-006560-100	na zapytanie	B	7504-006560-000	na zapytanie	B
570	7503-006570-100	na zapytanie	B	7504-006570-000	na zapytanie	B
580	7503-006580-100	na zapytanie	B	7504-006580-000	na zapytanie	B
590	7503-006590-100	na zapytanie	B	7504-006590-000	na zapytanie	B
600	7503-006600-100	na zapytanie	B	7504-006600-000	na zapytanie	B
610	7503-006610-100	na zapytanie	B	7504-006610-000	na zapytanie	B
620	7503-006620-100	na zapytanie	B	7504-006620-000	na zapytanie	B
630	7503-006630-100	na zapytanie	B	7504-006630-000	na zapytanie	B
640	7503-006640-100	na zapytanie	B	7504-006640-000	na zapytanie	B
650	7503-006650-100	na zapytanie	B	7504-006650-000	na zapytanie	B

* inne rozmiary, nie ujęte w tabeli, dostępne na specjalne zamówienie

** na specjalne zamówienie dostępne są płaszczki z blachy ocynkowanej



Przewody grzewcze ThermaLint

Elektryczny kabel grzejny zabezpieczający rury przed zamarzaniem, sterowany automatycznie wbudowanym termostatem.

- Długość kabla: 1, 2, 4, 8, 12, 14, 18, 24, 36, 48, 61
- Moc 16 W/m
- Zasilanie 230 V AC

ThermaLint			
Długość kabla (m)	Kod produktu	Cena / komplet	Dostępność
1	7000-000001-000	269,03	A
2	7000-000002-000	304,99	A
4	7000-000004-000	337,84	A
8	7000-000008-000	389,47	A
12	7000-000012-000	455,17	A
14	7000-000014-000	516,15	A
18	7000-000018-000	567,78	A
24	7000-000024-000	652,21	A
36	7000-000036-000	853,99	A
48	7000-000048-000	1 074,52	A
61	7000-000061-000	1 473,45	A



Przewody grzewcze ThermaLint Tracing

Elektryczny kabel grzejny zabezpieczający rury przed zamarzaniem, sterowany zewnętrznym elektronicznym termostatem.

- Długość kabla: 18, 36, 48, 61, 73, 146
- Moc 16 W/m
- Zasilanie 230 V AC

ThermaLint Tracing			
Długość kabla (m)	Kod produktu	Cena / komplet	Dostępność
18	7001-000018-000	1 629,09	B
36	7001-000036-000	1 867,83	B
48	7001-000048-000	2 026,92	B
61	7001-000061-000	2 208,74	B
73	7001-000073-000	2 371,60	B
146	7001-000146-000	3 539,62	B

Przewody grzewcze samoregulujące

Kod produktu	Indeks	Opis	Jednostka	Cena	Dostępność	"Strefa EX"
Przewody grzewcze samoregulujące niskotemperaturowe ThermTrace Miro (TTM) do 65°C						
7002-011005-021	11TTM-2-BO	11TTM - 11 W/m w temp. 5°C (maks. dług. obwodu w temp. załączania -10°C przy zabezpieczeniu 16 A - 105 m)	m	38,72	B	---
7002-017005-021	17TTM-2-BO	17TTM 17 W/m w temp. 5°C (maks. dług. obwodu w temp. załączania -10°C przy zabezpieczeniu 16 A - 90 m)	m	38,72	B	---
Przewody grzewcze samoregulujące niskotemperaturowe ThermTrace Lite (TTL) do 65°C/85°C						
7002-017005-031	17TTL-2-BO	17TTL 17 W/m w temp. 5°C (maks. dług. obwodu w temp. załączania -10°C przy zabezpieczeniu 16 A - 113 m)	m	49,80	B	EX
7002-023005-031	23TTL-2-BO	23TTL 23 W/m w temp. 5°C (maks. dług. obwodu w temp. załączania -10°C przy zabezpieczeniu 16 A - 76 m)	m	49,80	B	EX
7002-028005-031	28TTL-2-BO	28TTL 28 W/m w temp. 5°C (maks. dług. obwodu w temp. załączania -10°C przy zabezpieczeniu 16 A - 62 m)	m	49,80	B	EX
Przewody grzewcze samoregulujące niskotemperaturowe ThermTrace Regular (TTR) do 65°C/85°C						
7002-020010-011	20TTR-2-BO	20TTR 20 W/m w temp. 10°C (maks. dług. obwodu w temp. załączania -10°C przy zabezpieczeniu 16 A - 101 m)	m	75,73	B	EX
7002-033010-011	33TTR-2-BO	33TTR 33 W/m w temp. 10°C (maks. dług. obwodu w temp. załączania -10°C przy zabezpieczeniu 16 A - 62 m)	m	75,73	B	EX
7002-040010-011	40TTR-2-BO	40TTR 40 W/m w temp. 10°C (maks. dług. obwodu w temp. załączania -10°C przy zabezpieczeniu 16 A - 46 m)	m	75,73	B	EX
7002-020010-012	20TTR-2-BOT	20TTR 20 W/m w temp. 10°C (maks. dług. obwodu w temp. załączania -10°C przy zabezpieczeniu 16 A - 101 m)	m	82,47	B	EX
7002-033010-012	33TTR-2-BOT	33TTR 33 W/m w temp. 10°C (maks. dług. obwodu w temp. załączania -10°C przy zabezpieczeniu 16 A - 62 m)	m	82,47	B	EX
7002-040010-012	40TTR-2-BOT	40TTR 40 W/m w temp. 10°C (maks. dług. obwodu w temp. załączania -10°C przy zabezpieczeniu 16 A - 46 m)	m	82,47	B	EX
Przewody grzewcze samoregulujące wysokotemperaturowe ThermTrace Super (TTS) do 120°C/210°C						
7002-010010-042	10TTS-2-BOT	10TTS - 10 W/m w temp. 10°C (maks. dług. obwodu w temp. załączania -10°C przy zabezpieczeniu 20 A - 183 m)	m	180,58	B	EX
7002-015010-042	15TTS-2-BOT	15TTS - 15 W/m w temp. 10°C (maks. dług. obwodu w temp. załączania -10°C przy zabezpieczeniu 20 A - 145 m)	m	180,58	B	EX
7002-020010-042	20TTS-2-BOT	20TTS - 20 W/m w temp. 10°C (maks. dług. obwodu w temp. załączania -10°C przy zabezpieczeniu 20 A - 125 m)	m	180,58	B	EX
7002-030010-042	30TTS-2-BOT	30TTS - 30 W/m w temp. 10°C (maks. dług. obwodu w temp. załączania -10°C przy zabezpieczeniu 20 A - 93 m)	m	180,58	B	EX
7002-045010-042	45TTS-2-BOT	45TTS - 45 W/m w temp. 10°C (maks. dług. obwodu w temp. załączania -10°C przy zabezpieczeniu 20 A - 63 m)	m	180,58	B	EX
7002-060010-042	60TTS-2-BOT	60TTS - 60 W/m w temp. 10°C (maks. dług. obwodu w temp. załączania -10°C przy zabezpieczeniu 20 A - 47 m)	m	180,58	B	EX
Akcesoria do przewodów grzewczych						
7070-000001-031	FS/KIT-TP	Zestaw połączeniowy i zakończeniowy do przewodów samoregulujących ThermTrace	kpl.	67,99	B	
7070-000002-032	ECM25-PRO	Zestaw połączeniowy i zakończeniowy do przewodów SelfTec z wpustem M25	kpl.	na zapytanie	B	
7070-000001-032	EC-PRO	Zestaw połączeniowy i zakończeniowy EC-PRO do przewodów SelfTec	kpl.	na zapytanie	B	
7070-007001-500	FX/JB	Puszka przyłączeniowa 7 wejściowa IP54	szt.	na zapytanie	B	
7070-003002-500	KF 5045 PRO	Puszka przyłączeniowa KF 5045 PRO	szt.	na zapytanie	B	
7070-000001-600	BT-PRO	Wspornik montażowy do regulatora UTR 60	szt.	na zapytanie	B	
7070-000001-610	BKF-PRO	Wspornik montażowy do puszek przyłączeniowych	szt.	na zapytanie	B	
7070-000001-920	EK PRO	Wejście pod izolację EK PRO	szt.	na zapytanie	B	
7072-050050-210	Alu 50/40RF	Taśma aluminiowa samoprzylepna 50m/rolka	rolka	68,50	B	
7070-000004-400		Naklejka ostrzegawcza arkusz 20 szt	arkusz	22,47	B	
7070-000001-033	FS/KIT-EX3	FS/KIT-EX3 Zestaw przyłączeniowy do strefy EX	szt.	na zapytanie	B	EX
7070-004001-510	FX/BJE2	Puszka przyłączeniowa w wykonaniu EX - 4 wyjścia	szt.	na zapytanie	B	EX
Regulatory						
7040-020002-011	ES10D	Regulator elektroniczny ES10D. Montaż szyna DIN. Dopuszczalne obciążenie 20 A.	szt.	321,01	B	
7040-016001-001	UTR 60 PRO	Regulator UTR 60 PRO IP 65. Montaż naścienny. Dopuszczalne obciążenie 16 A.	szt.	1 170,32	B	
7040-016001-011	ETV 1991	Regulator elektroniczny ETV 1991, montaż szyna DIN, czujnik temperatury w komplecie. Dopuszczalne obciążenie 16 A.	szt.	na zapytanie	B	
7040-000001-300	ETF-744/99	Zewnętrzny czujnik temperatury powietrza w hermetycznej obudowie ETF-744/99	szt.	na zapytanie	B	
7040-000001-101	ERT 544405	Regulator mechaniczny ERT 544405 - czujnik temp. powietrza	szt.	na zapytanie	B	
7040-000001-103		Regulator mechaniczny do strefy EX	szt.	na zapytanie	B	EX



SpecialFoam ThermaRod

Profesjonalne wypełnienie szczelin budowlanych.

- Szpula o wymiarach 30x50 cm - dla średnic Ø 6-13mm
- Szpula o wymiarach 50x100 cm - dla średnic Ø 15-30mm
- Worek foliowy - dł. 200 cm - dla średnic Ø 35-70mm

Kod produktu	Średnica	Opis	Cena/mb	mb / opak.	Dostępność
5800-601000-010	6 mm	D-6	0,54	1000	A
5800-800550-010	8 mm	D-8	0,56	550	A
5800-100350-010	10 mm	D-10	0,62	350	A
5800-130200-010	13 mm	D-13	0,71	200	B
5800-151000-010	15 mm	D-15	0,85	1000	A
5800-200600-010	20 mm	D-20	1,12	600	A
5800-250400-010	25 mm	D-25	1,56	400	A
5800-300250-010	30 mm	D-30	1,81	250	A
5800-035100-110	35 mm	D-35	2,28	100	C
5800-040200-210	40 mm	D-40	2,82	100	A
5800-050200-210	50 mm	D-50	5,90	50	A
5800-060200-210	60 mm	D-60	8,12	50	A
5800-070200-210	70 mm	D-70	10,38	50	B

ThermaRod - półwałek

Sznury PE o przekroju półkoła

Kod produktu	Opis	Cena/mb	mb/opak.	Dostępność
5051-030015-610	30/15	1,01	200	B
5051-035017-610	35/17	1,42	200	B
5051-040020-610	40/20	2,05	200	B
5051-050025-610	50/25	3,36	100	B
5051-060030-610	60/30	4,39	100	B
5051-070035-610	70/35	5,63	100	B



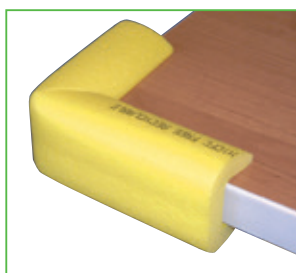





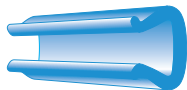

Pakowane w worki foliowe

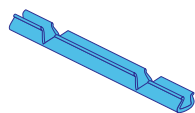

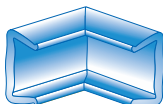
SpecialFoam Profile opakowaniowe

Profile opakowaniowe dostępne w różnych kształtach.

Produkt	Kod produktu	Opis	Cena / mb	mb / kart.	Dostępność
Profil U 	5001-007011-020	U7/11	1,04	720	C
	5001-018000-020	U-18	na zapytanie	400	C
	5001-030000-020	U-30	na zapytanie	208	C
	5001-040000-020	U-40	na zapytanie	160	C

Produkt	Kod produktu	Opis	Cena / mb	mb / kart.	Dostępność
Profil UT  	5000-005015-030	U5-15T	1,72	560	A
	5000-020006-020	U-20/6T	2,50	300	A
	5000-015025-030	U15-25T	2,09	320	A
	5000-025035-030	U25-35T	3,28	240	A
	5000-035045-030	U35-45T	3,73	180	A
	5000-045060-030	U45-60T	6,33	100	A
	5000-060080-030	U60-80T	9,39	80	A
	500-060085-031	U60-85T	9,65	80	A
	5000-080100-030	U80-100T	10,43	72	A
	5000-100120-030	U100-120T	14,37	44	A
	5001-030070-030	U 0/30-70T	6,31	100	A
	5000-045070-030	U45-70T	15,75	44	A
	Profil MS  	5000-005015-333	U5-15TMS	2,11	480
5000-015025-333		U15-25TMS	2,82	250	B
5000-025035-333		U25-35TMS	3,95	150	B
5000-035045-333		U35-45TMS	5,10	140	B
Packing corner  	5000-005015-230	U5-15TC	na zapytanie	900	B
	5000-015025-230	U15-25TC	na zapytanie	600	B
	5000-025035-230	U25-35TC	na zapytanie	450	B
	5000-035045-230	U35-45TC	na zapytanie	300	B
	5000-045060-230	U45-60TC	na zapytanie	500	B
	5000-060080-230	U60-80TC	na zapytanie	400	B
	5000-080100-230	U80-100TC	na zapytanie	280	B
	5000-100120-230	U100-120TC	na zapytanie	90	B
Profile TS  	5004-050000-020	TS50	2,15	400	A
	5004-050000-423	TS50 coil	na zapytanie	325	B
Profile L  	5002-050000-020	L50	1,62	400	A
	5002-075000-020	L75	4,93	170	A
	5002-075000-020	L75	1,34	170	A
Profil C 100x9 mm	5003-009010-016	C 100x9mm	2,24	220	A
Profile SYSTEM  	5005-030060-030	30/60	na zapytanie	140	C



Narzędzia i akcesoria

Narzędzia i akcesoria do montażu izolacji.

Akcesoria					
Produkt	Kod produktu	Opis produktu	min. zamówienie	szt./ opakowanie	Cena jednost.
	3702-050015-100	ThermaTape TS PRO 2 mm x 50 mm x 15 m	1 sztuka	10	78,87
	3700-000250-000	ThermaGlue puszka z pędzlem 0,25 l	2 sztuki	24	46,79
	3700-001000-000	Thermafex Glue (1L)	1 sztuka	12	85,73
	3700-020000-000	Thermagluue 20L (16,8 kg)	1 sztuka	24/paleta	1140,34
	3801-000000-000	Pompka do kleju	1 sztuka	1	331,39
	3801-000011-110	Pędzelek 11 mm	1 sztuka	1	113,12
	3801-000017-120	Pędzelek 17 mm	1 sztuka	1	127,66
	3800-000000-500	Szablon kątowy Metribox szerokość wewnętrzna szablonu 12 cm	1 sztuka	1	115,58
	3800-000000-000	Skrzynka z narzędziami. Zestaw zawiera: Stalka, wykrojniki, metrówka, klipsy, szablon metribox, klej, pędzel do kleju, mały nóż, duży nóż, taśma Duct Tape - szara, Duct Tape - czerwona	1 sztuka	1	713,26
	3802-000250-100	Nóż	1 sztuka	1	83,92
	3702-006000-110	Farba biała UV wodoodporna (6 kg)	1 sztuka	1	930,00
	3799-001000-000	Rozpuszczalnik (1 L)	12 sztuk	12	100,31
	3701-050015-000	Thermatape FR 3 mm x 50 mm x 15 m	2 sztuki	48	42,12

Akcesoria					
Produkt	Kod produktu	Opis produktu	min. zamówienie	szt./opakowanie	Cena jednost.
	3701-050045-300	Aluminium Tape 0,1 mm x 50 mm x 45 m	1 sztuka	24	56,03
	3701-048050-200	Duct Tape szara 48 mm x 50 m	1 sztuka	24	100,93
	3703-000000-200	Klipsy montażowe Thermaclips (100 szt.)	10 opakowań	250	9,83
	3701-048050-210	Duct Tape czerwona 48 mm x 50 m	1 sztuka	24	80,38
	3701-050050-220	Duct Tape żółta 50 mm x 50 m	24 rolki	24	86,49
	3922-002070-000	Tape WB 2 mm/70 mm, red, 1 rolka = 3,6 m	165 sztuk	165	3,43
	3922-002100-000	Tape WB 2 mm/100 mm, red, 1 rolka = 3,6 m	120 sztuk	120	4,08
	3721-030033-000	Taśma PCV 30 mm x 33 m	2 rolki	72	28,25
	3721-050033-000	Taśma PCV 50 mm x 33 m	1 rolka	54	62,82
	3723-000000-000	Nity (1000 szt)	5 opakowań	1000	46,00
	3723-000000-100	Nitownica	2 sztuki	1	50,69
	3724-020000-000	Mankiet Aluminiowy 20 mm	5 sztuk	1	37,49
	3724-025000-000	Mankiet Aluminiowy 25 mm	5 sztuk	1	40,38
	3724-030000-000	Mankiet Aluminiowy 30 mm	5 sztuk	1	43,62
	3724-040000-000	Mankiet Aluminiowy 40 mm	5 sztuk	1	54,95
	3724-050000-000	Mankiet Aluminiowy 50 mm	5 sztuk	1	72,92
	3724-020000-100	Mankiet Czerwony 20 mm	5 sztuk	1	46,72
	3724-025000-100	Mankiet czerwony 25 mm	5 sztuk	1	48,84
	3724-030000-100	Mankiet czerwony 30 mm	5 sztuk	1	52,33
	3724-040000-100	Mankiet czerwony 40 mm	5 sztuk	1	65,46
	3724-050000-100	Mankiet czerwony 50 mm	5 sztuk	1	89,56
	3724-020000-200	Mankiet niebieski 20 mm	5 sztuk	1	46,72
	3724-025000-200	Mankiet niebieski 25 mm	5 sztuk	1	48,84
	3724-030000-200	Mankiet niebieski 30 mm	5 sztuk	1	52,33
	3724-040000-200	Mankiet niebieski 40 mm	5 sztuk	1	65,46
	3724-050000-200	Mankiet niebieski 50 mm	5 sztuk	1	89,56
	3729-001025-000	Folia PVC grey 25 m	1 sztuka	1	398,85
	3729-001025-010	Folia PVC white 25 m	1 sztuka	1	433,91



Akcesoria					
Produkt	Kod produktu	Opis produktu	min. zamówienie	szt./opakowanie	Cena jednost.
	3729-003020-200	Strzałka Czerwona 3/20 cm (25 szt. na arkuszu)	1 arkusz	1	35,40
	3729-003020-210	Strzałka Niebieska 3/20 cm (25 szt. na arkuszu)	1 arkusz	1	35,40
	3729-006010-000	Drut 1 kg (0,65 mm/38 m w zwoju = 100 gr)	1 kg	1	128,70
	3731-050050-330	Taśma aluminiowa zbrojona 50 mm x 50 m	1 sztuka	24	76,26
	3711-050015-900	Taśma kauczukowa SA, 3 mm x 50 mm x 15 m	1 sztuka	12	74,32
	3711-050015-000	Thermatape EPDM 3 mm x 50 mm x 15 m	12 sztuk	12	272,04



Informacje techniczne

- Tabela doboru kabli
- Minimalne dopuszczalne grubości materiałów izolacyjnych
- Tabela doboru grubości mat izolacyjnych ThermaEco FRZ, ThermaSmart PRO

TABELA DOBORU KABLI

Temperatura czynnika 7 °C, temperatura otoczenia -25 °C i -20 °C							
Średnica rury stalowej	Średnica rury miedzianej	Średnica rury tworzywowej PP	GI	DK	GI	DK	
Kabel ThermaLint lub ThermaLint Tracing o mocy 16 W/m							
DN	zew. rury [mm]	zew. rury [mm]	zew. rury [mm]	-25°C		-20°C	
6	10,2	10		20	1	20	1
8	13,5	12/15		20	1	20	1
10	17,2	18	16	20	1	20	1
15	21,3	22	20	20	1	20	1
20	26,9	28	25	20	1	20	1
25	33,7	35	32	20	1	20	1
32	42,4	42	40	20	1	20	1
40	48,3			20	1	20	1
		54	50	20	1	20	1
50	60,3			20	1	20	1
		64	63	20	1	20	1
65	76,1	76	75	25	1	20	1
65	76,1	76	75	20	1,2	20	1
80	88,9	89	90	25	1,2	25	1
80		89	90	20	1,3	20	1,2
	88,9	108		20	1,5	20	1,3
100	114,3		110	20	1,5	20	1,3
100	114,3		110	25	1,4	20	1,5
125	139,7	133		20	1,8	20	1,5
150	159	159		20	2	20	1,7
200	219	219		25	2,3	25	2
250	273	267		25	2,8	25	2,3
300	323			25	3,2	25	2,7

GI – Grubość Izolacji typu ThermaSmart PRO (mm); DK – Minimalna długość kabla na 1 mb rury (m)

Uwaga: Dobrane grubości izolacji dla odpowiednich średnic rur i długości kabli, są grubościami optymalnymi wynikającymi z wyliczeń teoretycznych i można je przyjąć jako minimalne grubości.



MINIMALNE DOPUSZCZALNE GRUBOŚCI MATERIAŁÓW IZOLACYJNYCH

Zgodne z Rozporządzeniem Ministra Infrastruktury w sprawie Warunków Technicznych, jakim powinny odpowiadać budynki i ich usytuowanie.

Rury Cu		Rury Fe			Minimalna grubość izolacji cieplnej dla materiałów o własnościach λ															
DN	Średnica zewn.	DN	Średnica zewn.	cale	Izolacje 0,035 W/mK				Izolacje 0,038 W/mK				Izolacje 0,040 W/mK				Izolacje 0,045 W/mK			
					50%		100%		50%		100%		50%		100%		50%		100%	
					Cu	Fe	Cu	Fe	Cu	Fe	Cu	Fe	Cu	Fe	Cu	Fe	Cu	Fe	Cu	Fe
DN	mm	DN	mm	cale	mm	mm	mm	mm	mm	mm	mm	mm	mm	mm	mm	mm	mm	mm	mm	mm
8	10	6	10,2	½	10	10	20	20	12	12	24	24	13	13	27	27	16	16	35	35
10	12				10		20		12		24		13		27		16		34	
10	15	8	13,5	¼	10	10	20	20	12	12	24	24	13	13	26	26	15	15	33	33
15	18	10	17,2	⅜	10	10	20	20	12	12	24	24	13	13	26	26	15	15	32	32
20	22	15	21,3	½	10	10	20	20	12	12	23	23	13	13	25	25	15	15	31	31
25	28	20	26,9	¾	15	10	30	20	17	12	35	23	19	12	38	25	22	14	48	30
32	35	25	33,7	1	15	15	30	30	17	17	35	35	19	19	38	38	22	22	46	46
40	42	32	42,4	1 ¼	20	15	40	30	23	17	46	35	25	18	51	37	29	21	62	45
		40	48,3	1 ½		20		40		23		46		24		50		29		61
50	54				25		50		28		58		31		63		36		77	
		50	60,3	2		25		50		28		57		30		63		36		76
60	64				30		60		34		69		37		75		43		93	
65	76	65	76,10	2 ½	33	33	65	65	37	37	75	75	40	40	81	81	47	47	99	99
80	89	80	88,9	3	40	40	80	80	45	45	92	92	49	49	100	100	57	57	123	123
100	108	100	114,3	4	50	50	100	100	56	56	115	115	61	61	125	125	72	72	154	153

^a Wartość współczynnika przewodzenia ciepła λ przy temperaturze +40°C

TABELA DOBORU GRUBOŚCI MAT IZOLACYJNYCH, ThermaEco FRZ, ThermaSmart PRO

dla instalacji wentylacyjnych i klimatyzacyjnych

Temperatura powietrza w przewodzie wentylacyjnym lub klimatyzacyjnym	Parametry powietrza w pomieszczeniu					
	Wilgotność względna jp		Wilgotność względna jp		Wilgotność względna jp	
	45%		65%		85%	
	Temperatura tp		Temperatura tp		Temperatura tp	
	12°C	32°C	12°C	32°C	12°C	32°C
	Grubość maty na zewnątrz kanału		Grubość maty na zewnątrz kanału		Grubość maty na zewnątrz kanału	
	mata	mata	mata	mata	mata	mata
°C	mm	mm	mm	mm	mm	
-20	7,5	10	15	25	45*	65*
-10	5	7,5	5	20	30	48*
0	5 ^z	5	5	13	13	38
12	5 ^z	5	5 ^z	7,5	5 ^z	25
16	5 ^z	5 ^z	5 ^z	5	5	20
18	5 ^z	5 ^z	5 ^z	5	5	15
20	5 ^z	5 ^z	5 ^z	5	7,5	13
22	5 ^z	5 ^z	5 ^z	5	10	10
30	5	5 ^z	5	5 ^z	25	5 ^z
32	5	5 ^z	7,5	5 ^z	25	5 ^z
34	5	5 ^z	7,5	5 ^z	25	5 ^z

z - grubość izolacji zalecana; * - izolacja wielowarstwowa

Uwaga: grubość izolacji dobrano wg programu Thermaflex 4.5 dla $\alpha = 9 \text{ W/m}^2 \text{ K}$ dla kryterium zapobiegania kondensacji pary wodnej na powierzchni przewodu wentylacyjnego lub klimatyzacyjnego. W szczególnych przypadkach należy stosować dodatkowe kryteria obliczeń dostępne w programie Thermaflex 4.5.

Ogólne warunki sprzedaży (OWS)

1. Postanowienia ogólne

- 1.1. Niniejsze ogólne warunki sprzedaży (dalej zwane „OWS”) mają zastosowanie do transakcji sprzedaży towarów, (dalej zwanych „towarami”), będących w ofercie Sprzedającego.
- 1.2. W niniejszych OWS następujące wyrażenia mają określone znaczenia: „Sprzedający” oznacza spółkę „Thermaflex Izolacji Sp. z o.o.” „Kupujący” oznacza osobę fizyczną bądź spółkę, która otrzymuje od Sprzedającego zamówiony towar.
- 1.3. OWS są dostępne na stronie internetowej Sprzedającego: www.thermaflex.com/pl
- 1.4. Niniejsze OWS stanowią integralną część każdego zamówienia złożonego przez Kupującego i przyjętego do realizacji przez Sprzedającego, zgodnie z postanowieniami pkt. 4 OWS, chyba, że Strony pisemnie postanowią inaczej.
- 1.5. Sprzedaż pomiędzy Stronami jest dokonywana na podstawie warunków określonych w zamówieniu i/lub odrębnej Umowie Sprzedaży pomiędzy Sprzedającym, a Kupującym i jej załącznikach oraz w niniejszych OWS, jak również na podstawie faktur Sprzedającego. Sprzedającego nie wiążą jakiegokolwiek zasady i warunki sprzedaży niemające pisemnego potwierdzenia lub akceptacji Sprzedającego. Jeżeli ogólne warunki i zasady sprzedaży są w konflikcie ze szczegółowymi warunkami i zasadami zawartej z Kupującym Umowy, za nadrzędne przyjmuje się Umowę Sprzedaży.
- 1.6. Niniejsze OWS uważa się za przyjęte i zaakceptowane przez Kupującego w momencie złożenia zamówienia na towary.

2. Cena

- 2.1. Cena sprzedaży jest ceną katalogową pomniejszoną o indywidualnie ustalone warunki handlowe (w tym rabaty), obowiązującą w dniu złożenia zamówienia.
- 2.2. Obowiązujący Cennik Katalogowy sprzedaży towarów jest dostępny w siedzibie Sprzedającego oraz na jego stronie internetowej pod adresem www.thermaflex.com/pl
- 2.3. Złożenie przez Kupującego zamówienia na towary oznacza jego zgodę na zakup tych towarów za cenę ustaloną zgodnie z pkt. 2.1 niniejszych OWS lub w cenie katalogowej, obowiązujących w dacie złożenia zamówienia oraz na fakturze VAT, wystawionej przez Sprzedającego, tytułem realizacji dostawy towaru.
- 2.4. Sprzedający może przydzielić Kupującemu limit sprzedażowy, ustalając jego wysokość. Wysokość przydzielonego limitu sprzedażowego zostanie określona w umowie sprzedaży, zawartej z Kupującym, a w przypadku zamówień jednostkowych, odpowiednio na w ofercie lub potwierdzeniu przyjęcia zamówienia przez Sprzedającego.
- 2.5. W razie przydzielenia Kupującemu limitu sprzedażowego Sprzedający zastrzega sobie prawo żądania jego zabezpieczenia poprzez złożenie weksla własnego in blanco, udzielenia gwarancji bankowej, bądź ubezpieczeniowej. Sprzedający uprawniony jest ponadto w każdym czasie do żądania przedstawienia przez Kupującego dokumentów określających jego sytuację finansową.
- 2.6. O ile nie zostało ustalone inaczej wszelkie koszty transportu poniżej limitu sprzedażowego przydzielonego Kupującemu, ubezpieczenie towarów w trakcie transportu, koszty należnych podatków oraz odsetek, opłat celnych lub innych opłat rządowych obciążających sprzedaż ponosi Kupujący. Jakikolwiek wzrost wyżej wskazanych opłat, które są wnoszone w trakcie trwania Umowy, będą ponoszone przez Kupującego.
- 2.7. Łączna wartość nierozliczonych faktur sprzedaży, towaru wydanego i niezafakturowanego oraz złożonych przez Kupującego zamówień nie może przekroczyć przydzielonego Kupującemu limitu sprzedażowego.

3. Dokumenty

- 3.1. Standardowymi dokumentami, jakie wystawia Sprzedający jest faktura, dokument wydania oraz list przewozowy. Wszelka konieczna dokumentacja eksportowa (wywozowa), a o ile zajdzie taka potrzeba również Certyfikat Pochodzenia, zostanie przygotowana na życzenie Kupującego. Jeżeli na zakup towarów Sprzedającego jest konieczna licencja lub zgoda organu państwowego, uzyskanie ich leży w gestii Kupującego. W razie ich braku Sprzedający może odstąpić od sprzedaży, powiadamiając o tym fakcie pisemnie Kupującego. O ile nie zostało ustalone inaczej Sprzedający przedstawi konieczne dla Kupującego Certyfikaty, Atesty i Aprobaty swoich produktów wyłącznie na życzenie Kupującego.
- 3.2. Standardowymi dokumentami, jakie Kupujący zobowiązany jest przedłożyć Sprzedającemu jest zamówienie, dane dotyczące firmy, aktualny odpis KRS, bądź odpowiednio wydruk z Centralnej Ewidencji i Informacji o Działalności Gospodarczej, kopia zaświadczenia REGON i NIP.
- 3.3. Kupujący zobowiązany jest informować Sprzedającego o każdorazowej zmianie informacji zawartych w dokumentach wymienionych w pkt 3.2. i doręczenia zaktualizowanych dokumentów, ponosząc odpowiedzialność względem Sprzedającego za wszelkie szkody powstałe wskutek zaniechania wykonania tego obowiązku.

4. Dostawy

- 4.1. Zamówienie Kupującego wiąże Sprzedającego z chwilą potwierdzenia przyjęcia zamówienia do realizacji. Potwierdzenie przyjęcia zamówienia do realizacji przez Sprzedającego następuje wyłącznie w formie pisemnej na e-mail wskazany przez Kupującego w tym zamówieniu.
- 4.2. Dział Obsługi Klienta przyjmuje do realizacji zamówienia Kupującego przesłane wyłącznie w formie pisemnej na e-mail biura Sprzedającego. Zamówienia składane telefonicznie nie są przekazywane do realizacji do momentu pisemnego potwierdzenia przez Kupującego. Wszystkie zamówienia nadesłane do g. 12.00 są przekazywane do realizacji na Magazyn Sprzedającego w dniu nadesłania, o ile towar jest dostępny na Magazynie Sprzedającego. Wszystkie zamówienia nadesłane po g. 12.00 są przekazywane do realizacji na Magazyn Sprzedającego w dniu następnym po ich otrzymaniu, o ile towar jest dostępny na Magazynie Sprzedającego.
- 4.3. Magazyn w Zakładzie Sprzedającego, położony w Żarowie, przy ul. Przemysłowej 6 otwarty jest od g. 8.00 – 16.00. W tych godzinach możliwe jest odbieranie osobiste produktów oraz podstawianie własnych środków transportu / przewoźników zamówionych przez Kupującego. W przypadku odbioru towaru z Magazynu Sprzedającego przez przewoźnika zamówionego przez Kupującego, konieczna jest wcześniejsza awizacja godziny przyjazdu samochodu, danych kierowcy oraz numerów rejestracyjnych samochodu przewoźnika w Dziale Obsługi Klienta. Kupujący musi zaawizować samochód przewoźnika do g. 15.00 dnia poprzedzającego datę załadunku. W przypadku braku awizacji lub opóźnienia względem podanej godziny, Sprzedający może odmówić załadunku samochodu w danym dniu lub odesłać przewoźnika na koniec kolejki oczekującej na załadunek. Wszelkie koszty powstałe w wyniku oczekiwania przewoźnika na załadunek pokrywa Kupujący.
- 4.4. O ile Strony nie ustalą inaczej wszystkie produkty sprzedawane przez Sprzedającego wysyłane są na bazie FCA Żarów Incoterms 2000, co oznacza, że odpowiedzialność oraz ryzyko za towar przechodzi na Kupującego z chwilą załadowania towaru na samochód podstawiony przez przewoźnika. Dotyczy to zarówno dostaw, gdzie transport organizowany jest przez Sprzedającego jak i Kupującego. Jeśli Kupujący nie odbierze towaru w dniu dostawy w czasie określonym w Umowie lub w ogólnych warunkach sprzedaży Sprzedający ma prawo do przechowywania towarów w magazynie przez siebie wybrany, na koszt i ryzyko Kupującego.
- 4.5. Pracownicy Kupującego zobowiązani są przeliczyć całą dostawę i określić jej zgodność względem dokumentu, WZ, który towarzyszy dostawie, w obecności kierowcy firmy transportowej. Wszelkie niezgodności w dostawie względem dokumentu WZ muszą być odnotowane pisemnie na liście przewozowym lub Protokole niezgodnej dostawy i podpisane przez pracowników Kupującego oraz kierowcę.
- 4.6. Kupujący jest zobowiązany zgłosić niezgodność w dostawie Sprzedającemu niezwłocznie, jednak nie później niż 2 dni od dnia otrzymania dostawy. Sprzedający nie będzie uwzględniać reklamacji złożonej po upływie 2 dni od otrzymania dostawy oraz w przypadku braku pisemnego potwierdzenia niezgodnej dostawy przez pracowników Kupującego oraz kierowcę na dokumentach dostawy.
- 4.7. Jakiegokolwiek zastrzeżenia Kupującego, co do dostarczonych towarów nie zwalniają Kupującego od obowiązku odbioru tych towarów. W przypadku zastrzeżeń Kupujący jest uprawniony do zgłoszenia reklamacji w trybie procedury reklamacyjnej, określonej w pkt. 5 niniejszych OWS.
- 4.8. Odmowa odbioru zamówionych towarów przez Kupującego wiąże się z obowiązkiem zapłaty na rzecz Sprzedającego odszkodowania w postaci kary umownej w wysokości równej poniesionym przez Sprzedającego wszelkim kosztom związanym z nieodebraną dostawą, chyba, że Strony pisemnie postanowią inaczej

5. Badanie towaru. Postępowanie reklamacyjne

- 5.1. Informacje, które zawarte są w broszurach, ulotkach, katalogach Sprzedającego, bądź przekazywane w inny sposób, w wyniku przeprowadzanych testów laboratoryjnych bądź kontroli jakości, uważane są za dokładne i wiarygodne. Informacje te nie obarczają Sprzedającego odpowiedzialnością za niewłaściwą przydatność oraz problemy z planowaną aplikacją.
- 5.2. Kupujący jest zobowiązany zgłosić zastrzeżenia dotyczące jakości, wyłącznie w formie pisemnej na e-mail biura Sprzedającego, niezwłocznie po ich ujawnieniu, jednak nie później niż 12 miesięcy od daty zakupu.
- 5.3. Zgłoszenie reklamacji nie zwalnia Kupującego z obowiązku terminowej zapłaty należności z tytułu realizacji dostawy towarów przez Sprzedającego.
- 5.4. Sprzedający ponosi odpowiedzialność wyłącznie za wady jakościowe ukryte towarów, które zostały zamontowane przez Kupującego zgodnie z zaleceniami Sprzedającego, jako producenta oraz zgodnie z instrukcją montażu (dostępne m.in. na stronie Sprzedającego: www.thermaflex.com/pl)
- 5.5. Sprzedający zobowiązuje się sprawdzić wszystkie towary zgłoszone przez Kupującego, jako niespełniające deklarowanych przez Sprzedającego parametrów technicznych i jakościowych i rozpatrzyć reklamację kupującego w terminie 10 dni roboczych od dnia



dołączenia zgłoszenia reklamacyjnego, zgodnie z pkt. 5.2., o ile sprawdzenie zakwestionowanych parametrów technicznych nie będzie wymagało od Sprzedającego ingerencji osób lub instytucji trzecich. Bieg terminu do rozpatrzenia reklamacji ulega zawieszeniu na czas potrzebny na przeprowadzenie niezbędnych badań towaru przez Sprzedającego, bądź innych osób lub instytucji trzecich przez niego wskazanych. W takim przypadku obowiązywać będą terminy z góry określone przez te osoby. Kupujący zobowiązany jest umożliwić Sprzedającemu, pod rygorem utraty roszczeń reklamacyjnych, dokonania w terminie i miejscu ustalonym przez Strony badania reklamowanych towarów.

- 5.6. Przy wystąpieniu rozbieżności w ocenie jakości towarów, wiążący jest wynik badania dokonane przez niezależnego eksperta powołanego przez Strony.
 - 5.7. W przypadku niezasadnionej reklamacji Sprzedający obciąża kosztami w/w badań oraz wszelkimi innymi kosztami wynikającymi z postępowania reklamacyjnego. Uzasadniona reklamacja obciąża kosztami Sprzedającego.
 - 5.8. W przypadku, zasadności reklamacji i potwierdzenia przez Sprzedającego, iż towar nie spełnia deklarowanych parametrów, Sprzedający według własnego wyboru zobowiązany będzie w miejsce reklamowanych towarów dostarczyć towar zgodnie z deklarowanymi parametrami bądź dokonać zwrotu ceny sprzedaży towarów, zapłaconej przez Kupującego. Odpowiedzialność Sprzedawcy ograniczona jest wyłącznie do wartości reklamowanych towarów. Odpowiedzialność Sprzedającego ogranicza się do odpowiedzialności za dostarczone towary, nie obejmują roszczeń związanych z dodatkowymi pracami wynikającymi z wymiany reklamowanych towarów.
 - 5.9. Sprzedający nie ponosi odpowiedzialności za uszkodzenia rur PEX, dostarczonych do zakładu Sprzedającego i ujawnione przez niego ogólnie podczas przyjęcia dostawy oraz szczegółowo określone i zliczone po rozpakowaniu palet z rurą, przed rozpoczęciem procesu produkcyjnego. Sprzedający nie ponosi odpowiedzialności za dostarczenie przez Kupującego krótszych odcinków rur PEX niż określono w wymagach produkcyjnych, tj. dodatkowe 2 m dla każdego zwoju. Sprzedający będzie mierzyć długość rury w trakcie procesu produkcyjnego. Odcinki uszkodzone oraz krótsze niż uzgodnione w umowie z Kupującym, nie zostaną poddane procesowi produkcyjnemu i zostaną zwrócone Kupującemu w transporcie z produktem gotowym. W celu określenia przydatności towaru do zamierzonego zastosowania, Kupujący powinien przetestować produkty w tym zakresie przed ich użyciem. Sprzedający nie ponosi odpowiedzialności za jakiegokolwiek straty, uszkodzenia bądź zaniechania spowodowane w dowolny sposób, czy też inne zagrożenia, które Kupujący powinien był ocenić po mających miejsce testach produktów.
 - 5.10. Powyższe uprawnienia wyczerpują prawa Kupującego wobec Sprzedającego z tytułu rękojmi za wady towaru i w związku z tym dalej idącą odpowiedzialność Sprzedawcy z tego tytułu jest wyłączona.
 - 5.11. W przypadku niedochowania terminów reklamacji, bądź zaniechania przez Kupującego pozostałych obowiązków określonych w pkt. 5.1 – 5.10, Kupujący traci uprawnienia z tytułu wad dostarczonych towarów
- 6. Płatności**
- 6.1. Wszelkie roszczenia dotyczące kwot i ilości zafakturowanych przez Sprzedającego niezgodnych z ustaleniami pomiędzy Stronami, Kupujący jest zobowiązany zgłosić pisemnie Sprzedającemu niezwłocznie po otrzymaniu faktury, jednak nie później niż 14 dni od jej otrzymania. Po przekroczeniu tego terminu wszelkie roszczenia względem Sprzedającego uznaje się za nieważne. Jeśli nie ustalono inaczej, faktury Sprzedającego są płatne środkami pieniężnymi netto we wskazanym terminie po otrzymaniu faktury przez Kupującego. Sprzedający będzie naliczać odsetki ustawowe od niuregulowanych w terminie zobowiązań. W przypadku płatności za dostawy poza Europę w ujęciu geograficznym, naliczane będą odsetki w wysokości 1,5 punktów procentowych wyżej niż komercyjna stopa kredytu Citybank M.A. obowiązującego w Nowym Jorku na niezabezpieczonych pożyczkach mających 90 dni dojrzałości przez jej najbardziej odpowiedzialnego i znaczącego krajowego korporacyjnego kredytobiorcę. Jeżeli jakiegokolwiek faktura pozostaje niezapłacona w całości lub częściowo w terminie 15 dni po fakcie, w którym Sprzedający dokonał pisemnego wezwania Kupującego do zapłaty, Sprzedający ma prawo do pokrycia dodatkowych kosztów spowodowanych przez Kupującego, zwiększyć o 10% niuregulowane saldo na fakturach zgodnie z powyższymi warunkami.
 - 6.2. Za datę dokonania płatności przyjmuje się datę uznania rachunku bankowego Sprzedającego kwotą brutto wskazaną na fakturze sprzedaży VAT.
 - 6.3. W przypadku nieterminowej zapłaty lub przekroczenia przyznanego limitu sprzedażowego, Sprzedający ma prawo w trybie natychmiastowym cofnąć lub zmienić warunki przyznanego Kupującemu limitu sprzedażowego, cofnąć uprawnienia do otrzymywania rabatu od katalogowej ceny towarów oraz wstrzymać wszystkie planowane na rzecz Kupującego dostawy towarów. W przypadku cofnięcia przez Sprzedającego prawa Kupującego do korzystania z limitu sprzedażowego, wszelkie zobowiązania Kupującego względem Sprzedającego stają się natychmiast wymagalne niezależnie od jakichkolwiek uprzednich ustaleń poczynionych przez Strony.
 - 6.4. Sprzedający zastrzega sobie prawo obciążenia Kupującego kosztami obsługi opóźnionych należności, których termin płatności upłynął, oraz wszelkimi kosztami związanymi z odzyskiwaniem wymagalnych wierzytelności Sprzedający od Kupującego z tytułu sprzedaży towarów. Kupujący wyraża zgodę na przetwarzanie swoich danych osobowych w celach ustalenia i utrzymania limitu sprzedażowego oraz w przypadku windykacji należności Sprzedającego.
- 7. Odstąpienie od Umowy**
- 7.1. W przypadku braku zapłaty w dniu wymagalności, Sprzedający może odstąpić od Umowy w drodze oświadczenia w terminie 10 dni od wysłania formalnego powiadomienia.
 - 7.2. Jeżeli sytuacja finansowa Kupującego jest zmienna lub niestabilna, Sprzedający ma prawo do odstąpienia od Umowy lub zażądania na piśmie odpowiedniego zabezpieczenia transakcji sprzedaży przez Kupującego. W przypadku, gdy dostawa ma być realizowana w ratach, Sprzedający ma prawo według własnego uznania do odroczenia lub odmówienia dalszej wysyłki lub całkowitego odstąpienia od Umowy w przypadku niewywiązywania się z warunków Umowy przez Kupującego.
- 8. Własność**
- 8.1. Towary pozostają własnością Sprzedającego do momentu wpłaty całościowej kwoty, jaka została podana na fakturze lub w Umowie pomiędzy Sprzedającym a Kupującym. Niemniej jednak, Kupujący będzie w każdym przypadku, licząc od chwili dostarczenia, ponosił ryzyko zaginięcia oraz zniszczenia towarów. W przypadku przejścia towarów lub jakiegokolwiek innej interwencji osób trzecich, Kupujący jest zobligowany powiadomić o tym fakcie Sprzedającego w trybie natychmiastowym.
 - 8.2. Do dnia pełnego spłacenia wartości zakupionych towarów Kupujący powinien – na żądanie Sprzedającego – natychmiastowo dostarczyć wskazany towar w miejsce wskazane przez Sprzedającego, na koszt Kupującego.
- 9. Siła Wyższa**
- 9.1. W przypadku działań rządowych, aktów władzy, wojny, zamieszek, strajków, pożaru, wybuchu, wypadku na terenie zakładu, kataklizmu, braku środków transportu lub innych przyczyn bądź zdarzeń, czy to przewidywalnych czy nie, Umowa ulega zawieszeniu w okresie wspomnianych przeszkód, o ile niezdolność do dostarczenia została zgłoszona Kupującemu w formie pisemnej. Umowa nie zostanie zawieszona dla materiałów, które są już transportowane. Kupujący ma prawo do unieważnienia Umowy, która wygaśnie w ciągu 90 dni.
- 10. Postanowienia Końcowe**
- 10.1. Każda transakcja sprzedaży zawarta na podstawie niniejszych OWS podlega prawu polskiemu.
 - 10.2. W przypadku, gdy Kupujący jest osobą będącą konsumentem, do odpowiedzialności Sprzedającego z tytułu rękojmi za wady sprzedanych towarów oraz do pozostałych postanowień umownych zastosowanie będą miały odpowiednie przepisy obowiązującego prawa, dotyczące sprzedaży konsumenckiej.
 - 10.3. Jakiegokolwiek odpowiedzialność Sprzedającego związana z zawarciem transakcji sprzedaży lub dokonaniem sprzedaży towarów, niezależnie od tytułu tej odpowiedzialności, nie obejmuje obowiązku Sprzedawcy naprawienia szkód dotyczących spodziewanych korzyści, utraconego zysku, strat produkcyjnych, utraty renomy rynkowej oraz odpowiedzialności Kupującego względem innych podmiotów.
 - 10.4. Kupujący wyraża zgodę na gromadzenie i przetwarzanie jego danych osobowych przez Sprzedającego w celu realizacji transakcji sprzedaży zawartej na podstawie OWS. Zgoda obejmuje również przetwarzanie tych danych w przyszłości.
 - 10.5. Udostępnianie OWS na stronie internetowej Sprzedającego, przesłanie ich Kupującemu drogą elektroniczną, kurierem lub wręczenie bezpośrednio Kupującemu jest jednoznaczne z zapoznaniem się Kupującego z warunkami OWS i ich akceptacją.
 - 10.6. Wszelkie ewentualne spory wynikające z tytułu realizacji transakcji sprzedaży zawartych w oparciu o niniejsze OWS, rozstrzygane będą przez sądy powszechne, właściwe dla siedziby Sprzedającego
 - 10.7. W sprawach niuregulowanych postanowieniami niniejszych OWS, będą mieć zastosowanie przepisy Kodeksu Cywilnego.
- 11. Uwagi**
- 11.1. Kupujący jest niniejszym informowany o produktach, które klasyfikowane są, jako substancje niebezpieczne. Sprzedawca zakłada, iż Kupujący ze względu na prowadzoną działalność przemysłową i handlową, ma wystarczającą wiedzę i niezbędne doświadczenie w sposobie przechowywania oraz używania produktów Sprzedającego. Kupujący zobowiązuje się do przestrzegania ogólnych i osobistych środków zapobiegawczych, wymaganych przez przepisy ustawowe, wykonawcze oraz instrukcję stosowania, jak również do poinformowania swoich pracowników i klientów o występujących zagrożeniach. W zastosowaniu do wyżej wymienionej treści Sprzedawca dostarczy Kupującemu na jego życzenie dokument o nazwie MSDS zawierający rzetelne i wyczerpujące informacje dotyczące zawartości, stosowania, występujących potencjalnych zagrożeniach dla zdrowia i bezpieczeństwa stosując towary niebezpieczne. Kupujący i użytkownik nie są w żaden sposób zwolnieni z obowiązku sprawdzenia wymogów lub ich uzupełnienia w odniesieniu do informacji i prawa obowiązującego na terenie ich kraju.



THERMAFLEX®

WWW.THERMAFLEX.COM

Thermaflex Izolacji Sp. z o.o.
ul. Przemysłowa 6, 58-130 Żarów
Poland